

La Campanilla

Cooperativa Telefónica de V. Flandria

#161

Año XIII
Noviembre de 2013

Servicio de información

Teléfonos útiles · Avisos · Jubilación
Varios · Servicios de COTEFLAN.

Publicidades

Comercios · Profesionales
Servicios varios.

Clasificados

Profesionales · Comerciales.

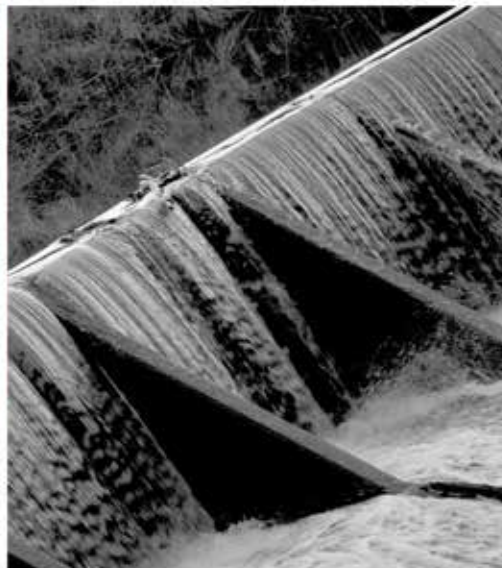

PREVISIÓN SEGURIDAD

Sistemas de alarma
Cámaras de seguridad
Automatización de portones



FINANCIACIÓN A SU ALCANCE

Previsión Seguridad
www.previsiónseguridad.com.ar
Tel. 02323 440673



CASA ACHAVAL

Todo lo que necesitas
para tu hogar

Tel. 02323 494416/498800



Cooperativa Telefónica y de Obras y
Servicios Públicos de Villa Flandria Ltda.

Los Tilos 885 - José M. Juregui (6706) - Bs. As. - Argentina
Teléfono: 02323-494200 Fax: 02323-494237
Correo: admin@coopflan.com.ar

INAC.: MATRICULA N° 5645 - PERSONERIA JURIDICA N° 1171
OTORGADA POR DECRETO 6603 DEL 25/08/1964.
I.V.A.: RESPONSABLE INSCRIPTO - C.U.I.T.: 30-56891748-7

CONVOCATORIA ASAMBLEA GENERAL ORDINARIA

De acuerdo al capítulo V, Artículo 30 del Estatuto, se convoca a los Señores Asociados a la 48° ASAMBLEA ANUAL ORDINARIA, en nuestra Sede Social, calle Tropero Moreira 586, José María Jáuregui, a las 18 hs. del día 16 de Noviembre de 2013.-

SE TRATARÁ EL SIGUIENTE ORDEN DEL DIA:

1. Designación de dos Asociados para firmar juntamente con el Presidente y Secretario, el acta de la Asamblea Ordinaria.
2. Lectura del Acta de la Asamblea Anterior.
3. Lectura y consideración de la Memoria, Balance General, Estado de Resultados y Gestión del Consejo de Administración y demás Cuadros Anexos del Ejercicio terminado el 31 de Julio de 2013.
4. Informe del Síndico y del Auditor.
5. Distribución de Excedentes del ejercicio
6. Tratamiento de la resolución L.N.A.C 1027/94
7. Elección de tres miembros Titulares del Consejo de Administración por término de mandato de los Señores: Norma Veppo, Ricardo Giuliano, José J. Garraza y dos Vocales Suplentes.
8. Designación del Síndico Titular y Síndico Suplente por finalización de mandato.
9. ART. 50. Retribución del Trabajo Personal realizado por los Consejeros en el cumplimiento de la actividad institucional. Los gastos realizados en el ejercicio serán reembolsados.

DESEANDO SU PUNTUAL ASISTENCIA
SALUDAN ATENTAMENTE.

Mateo Jesús Hraste
Secretario

Roberto José Suriano
Presidente

ARTÍCULO 32 DEL ESTATUTO: Las Asambleas se realizarán validamente, sea cual fuere el número de asistentes, una hora después de la fijada en la convocatoria, si antes no se hubiese reunido la mitad más uno de los asociados.

ARTÍCULO 45° DEL ESTATUTO: Las listas de los candidatos a Consejeros y Síndicos para la renovación de los miembros del Consejo de Administración serán presentadas a los efectos de su oficialización en la Secretaría de la Cooperativa tres (3) días hábiles antes de la celebración de la Asamblea Ordinaria, las que serán apoyadas por un petitorio suscrito por (50) Asociados por lo menos y la aceptación de los candidatos.

Vencimiento plazo 12 de Noviembre 16 horas.

ARTÍCULO 31° DEL ESTATUTO: La Memoria y el Balance se encuentran a disposición de los Asociados en nuestra Oficina Administrativa de Tropero Moreira N° 586 De lunes a viernes en el horario de 8 hs a 16 hs.

LA TARJETA DE CRÉDITO FRATERNA

LLEGA A COTEFLAN



Desde su aparición, sobre fines de 2008, la tarjeta de crédito Fraterna del Banco Credicoop ha ido ganando espacios en numerosas ciudades del interior del país. Por intermedio de acuerdos con cooperativas, mutuales y otras Entidades de Carácter Social -mercado natural al que dirigen su accionar-, ha logrado posicionarse como una herramienta de compra y financiación novedosa, con claras ventajas competitivas que la hacen única en su género. A la fecha, Fraterna cuenta con miles de usuarios distribuidos en Buenos Aires, Entre Ríos, Córdoba y Corrientes, y próximamente, nuestra querida Cooperativa se sumará para ofrecerle el servicio a todos los asociados.

Los beneficios que ofrecerá Fraterna COTEFLAN serán muchos y variados. Desde el mismo momento en que se la utilice por vez primera, brindará a los asociados un reintegro del 20 % sobre el importe de la PRIMERA COMPRA.

Los asociados tendrán a su alcance más de 200.000 comercios adheridos a la Red Cabal en Argentina para utilizarla. Y más de 2 millones a nivel regional, porque Fraterna COTEFLAN es aceptada también en Uruguay, Paraguay, Cuba y Brasil.

Por otra parte, el asociado dispondrá de una red de más de 5000 comercios adheridos con beneficios especiales -denominados Beneficios Credicoop-, donde podrá obtener reintegros de hasta el 20 % y planes de pago SIN INTERES en variados rubros. Y asimismo, descuentos en una gran cantidad de supermercados a través de la promoción "Miércoles de Ahorro" que brinda un 10 % de descuento y 3 cuotas sin interés.

La tarjeta, además, carece de costos de emisión, posee el más bajo arancel de renovación anual del mercado, y permite financiar los consumos a una de las tasas más bajas de plaza, ya que cuenta con la financiación del Banco Credicoop, la entidad bancaria cooperativa de capital nacional más grande del país.

Sin embargo, el punto que hace la diferencia entre Fraterna y el resto de las tarjetas del mercado, es la finalidad solidaria que alienta. Fraterna es la única tarjeta que destina parte de los consumos que realizan los usuarios a la realización de obras de bien público. Esta particularidad es muy valorada por los usuarios, y seguramente lo será entre nuestros asociados, ya que podremos con ello contribuir al bienestar y dignidad de muchas instituciones tales como asilos de ancianos, talleres protegidos, asociaciones de ayuda a discapacitados, entre otros.

Fraterna COTEFLAN llegará a nuestra Cooperativa en noviembre. Los invitamos a todos los interesados a dejarnos sus datos en <email de Coteflan al efecto> (*) y a visitarnos para asesorarlos sobre el tema.

(*): Sugerimos fraterna@coteflan.com.ar

“Nuestra propuesta es crecer y seguir brindando cada vez más y mejores servicios.”

La Campanilla

Nº 161 / Año XIII / Noviembre 2013

Dirección: Mariano Huertas

Diseño: Paola Porra/Liliana Martel

Fotografía de tapa: Angy Ríos

Cooperativa Telefónica y de Obras y Servicios Públicos de Villa Flandria LTDA.

Los Tilos 885, Jáuregui (6706)
Buenos Aires, Argentina.

Tel: (02323) 494200

Fax: (02323) 494237

Mail: admin@coopflan.com.ar

Secciones

Pág.
03 **Información**
*Teléfonos útiles
Avisos y servicios de
COTEFAN*

Pág.
12 **Publicidades**
Por categoría

Pág.
36 **Clasificados**
*Clasificados profesionales
Clasificados comerciales*

* Servicios gratuitos Teléfonos útiles

| | |
|-------------------|-----|
| Urgencias | 911 |
| Policía | 101 |
| Hospital | 107 |
| Bomberos | 100 |
| Farmacias | 123 |
| ANSES | 130 |
| PAMI | 138 |
| Reparaciones | 114 |
| Informes | 110 |
| Restricción de ID | *37 |

Información

Avisos y servicios de COTEFLAN

{ Porque Ud. lo pidió *¡Ya cobramos AFIP!*

Para tal fin debe traer el último recibo de pago anterior y credencial.
No se cobrarán montos superiores a los \$ 2000.
Se cobra sólo de lunes a viernes.

{ Nuevas numeraciones *Nextel*

Informamos a nuestros abonados que las nuevas numeraciones vigentes 575 xxx y 576 xxx no pueden disar a números Nextel, ya que dicha empresa no incluyó esta numeración.

{ Trata de personas *Nº 145*

Próximamente se habilitará el número 145, por el momento puede llamar al 0800-444-6534.

{ Falta de pago *Servicio telefónico*

La falta de pago de la factura a treinta (30) días corridos, corresponde la suspensión del servicio.
A sesenta (60) días corridos posteriores al vencimiento corresponde dar de baja el servicio.

{ ¡Atención jubilados! *ANSES*

Para comunicarse en forma gratuita a ANSES ahora puede llamar desde su teléfono de línea al 130.

{ Pago por Internet *LINK pagos*



Ahora podés pagar tu factura de teléfono por Internet o cajeros automáticos adheridos. Consultas: 02323 494200
www.linkpagos.com.ar

{ Aumento de tarifa *La Campanilla*

Debido al incremento del costo del papel tenemos que notificar que **a partir del mes de Octubre, las publicidades sufrirán un incremento del 6%.**

{ A partir del 01/01/2013 **SÓLO** se habilitará el servicio de Telefonía e Internet con el pago total de la deuda vencida.

{ Servicio de Internet *Planes y Abonos*

En virtud de la situación económica, de la cual la Cooperativa no es ajena, nos vemos en la necesidad de notificar que los planes y abonos del servicio de Internet podrían sufrir leves modificaciones. Consejo de Administración.

Información

Avisos y servicios de COTEFLAN

{ Aulas Virtuales COTEFLAN

www.elegiqueestudiar.com.ar

www.aldeaglobal.net.ar

Tel. 498729 de 18 a 23 hs.

Tropero Moreira 586.

 /unidaddegestion

Búscanos y solícitanos tu amistad.

Carreras de Grado UCS

Abogacía

Administración de Empresas

Contador Público

Relaciones Internacionales

Tecnicaturas

Higiene y seguridad en el trabajo

Gestión de bancos

Secretariado Ejecutivo

Ceremonial y protocolo

Tecnicaturas de dos años UB

Administración en PYME

Producción Agropecuaria

Marketing

Comercio Internacional

Hot. Y Turismo

RRHH

Logística

ISSD

Analista de sistemas

Telecomunicaciones

Webmaster

Gestión Empresarial

Licenciaturas para profesores CAECE

Matemática, Historia, Biología,

Inglés, Lengua y Comunicación

Licenciaturas para profesores UNTREF

Gestión educativa, Historia, Filosofía, y Desarrollo curricular

Carreras UNTREF

Gestión de Políticas Públicas

Política y administración de la cultura

Protección civil y emergencias

Téc. en Martillero Público y

Corredor Inmobiliario

IED San Luis

Secundario en 15 meses (todo el año)

Teléfonos de COTEFLAN

| | |
|---|--------------------|
| Administración | 494200 |
| Aulas Virtuales | 498729 |
| Locutorio | 498873 |
| Pagocoop | 498874 |
| Atención telefónica de Internet 24 hs. | 011 15 41682877 |

Horarios de atención al público

Administración: de 8 a 16 hs.

Tropero Moreira 586. Tel. 494200

Locutorio P. Nuevo: lunes a viernes de

8 a 16 hs. Tel. 498873

Pagocoop: a partir de Septiembre, de

lunes a viernes de 8 a 15hs. Tel. 498874

www.coteflan.com.ar

Ahorre tiempo y gane comodidad!!!

PAGOCOOP

Vecino de Jáuregui y Cortinez:
recuerde que funciona en nuestras
oficinas el sistema de cobro de servicios
de **PAGOCOOP**.

Podrá pagar las facturas de teléfono, gas,
luz, tarjeta CABAL, tasas municipales y
otros servicios con comodidad y eficiencia.

Un beneficio más de COTEFLAN

Además, porque usted lo pidió....

Ya cobramos AFIP!!!

Para tal fin debe traer:

último recibo de pago anterior y credencial.

[*No se cobrarán montos superiores a los \$2000*]

Se cobra **sólo** de lunes a viernes.

HORARIO DE ATENCIÓN: **LUNES A VIERNES DE 9 A 16 HS.**

A PARTIR DE SEPTIEMBRE 2013 NUEVO HORARIO:
lunes a viernes de 8 a 15hs. *Todo el año!*

Tropero Moreira 580 - Tel. 498874



Ahora el teléfono
también se adapta a vos...



Llamadas
locales
gratis (LLG)

100 horas

| | Socios | No socios |
|--------------------------------|-----------|-----------|
| 1 Mb + Llamadas locales gratis | \$ 84.59 | \$ 97.79 |
| 2 Mb + Llamadas locales gratis | \$ 112.24 | \$ 129.04 |

Libres

| | Socios | No socios |
|--------------------------------|-----------|-----------|
| 1 Mb + Llamadas locales gratis | \$ 112.24 | \$ 129.04 |
| 2 Mb + Llamadas locales gratis | \$ 146.90 | \$ 168.90 |

Los precios no incluyen IVA

[Precios y Planes sujetos a futuras modificaciones]



Cooperativa Telefónica y de Obras y Servicios Públicos de Villa Flandria Ltda.

Información

Avisos y servicios de COTEFAN

L HORARIO DE TRENES DE MERCEDES A MORENO

LUNES A VIERNES HÁBILES

| | MERCEDES | Gowland | Olivera | Jáuregui | Luján | Univ. de Luján | Lezica y Torrezuri | La Fraternidad | Gral. Rodríguez | Las Malvinas | Ing. Marín | F. Alvarez | La Reja | MORENO |
|---------|----------|---------|---------|----------|-------|----------------|--------------------|----------------|-----------------|--------------|------------|------------|---------|--------|
| TREN N° | | | | | | | | | | | | | | |
| 2700 | 04:16 | 04:25 | 04:34 | 04:42 | 04:51 | 04:55 | 05:00 | 05:06 | 05:11 | 05:16 | 05:22 | 05:30 | 05:36 | 05:44 |
| 2702 | 05:08 | 05:17 | 05:26 | 05:34 | 05:43 | 05:47 | 05:52 | 05:58 | 06:03 | 06:08 | 06:14 | 06:22 | 06:28 | 06:36 |
| 2704 | 06:05 | 06:14 | 06:23 | 06:31 | 06:40 | 06:44 | 06:49 | 06:55 | 07:00 | 07:05 | 07:11 | 07:19 | 07:25 | 07:33 |
| 2706 | 07:47 | 07:56 | 08:05 | 08:13 | 08:22 | 08:26 | 08:31 | 08:37 | 08:42 | 08:47 | 08:53 | 09:01 | 09:07 | 09:15 |
| 2708 | | | | | 08:59 | 09:03 | 09:08 | 09:14 | 09:19 | 09:24 | 09:30 | 09:38 | 09:44 | 09:52 |
| 2710 | | | | | 10:40 | 10:44 | 10:49 | 10:55 | 11:00 | 11:05 | 11:11 | 11:19 | 11:25 | 11:33 |
| 2712 | 10:43 | 10:52 | 11:01 | 11:09 | 11:18 | 11:22 | 11:27 | 11:33 | 11:38 | 11:43 | 11:49 | 11:57 | 12:03 | 12:11 |
| 2714 | 13:34 | 13:43 | 13:52 | 14:00 | 14:09 | 14:13 | 14:18 | 14:24 | 14:29 | 14:34 | 14:40 | 14:48 | 14:54 | 15:02 |
| 2716 | 14:34 | 14:43 | 14:52 | 15:00 | 15:09 | 15:13 | 15:18 | 15:24 | 15:29 | 15:34 | 15:40 | 15:48 | 15:54 | 16:02 |
| 2718 | 17:00 | 17:09 | 17:18 | 17:26 | 17:35 | 17:39 | 17:44 | 17:50 | 17:55 | 18:00 | 18:06 | 18:14 | 18:20 | 18:28 |
| 2720 | 18:02 | 18:11 | 18:20 | 18:28 | 18:37 | 18:41 | 18:46 | 18:52 | 18:57 | 19:02 | 19:08 | 19:16 | 19:22 | 19:30 |
| 2722 | 19:05 | 19:14 | 19:23 | 19:31 | 19:40 | 19:44 | 19:49 | 19:55 | 20:00 | 20:05 | 20:11 | 20:19 | 20:25 | 20:33 |
| 2724 | 20:32 | 20:41 | 20:50 | 20:58 | 21:07 | 21:11 | 21:16 | 21:22 | 21:27 | 21:32 | 21:38 | 21:46 | 21:52 | 22:00 |
| 2726 | 21:57 | 22:06 | 22:15 | 22:23 | 22:32 | 22:36 | 22:41 | 22:47 | 22:52 | 22:57 | 23:03 | 23:11 | 23:17 | 23:25 |
| 2728 | 22:43 | 22:52 | 23:01 | 23:09 | 23:18 | 23:22 | 23:27 | 23:33 | 23:38 | 23:43 | 23:49 | 23:57 | 00:03 | 00:11 |
| 2730 | 00:10 | 00:19 | 00:28 | 00:36 | 00:45 | 00:49 | 00:54 | 01:00 | 01:05 | 01:10 | 01:16 | 01:24 | 01:30 | 01:38 |

Corre sólo de Martes a Sábados

SÁBADOS HÁBILES

| | MERCEDES | Gowland | Olivera | Jáuregui | Luján | Univ. de Luján | Lezica y Torrezuri | La Fraternidad | Gral. Rodríguez | Las Malvinas | Ing. Marín | F. Alvarez | La Reja | MORENO |
|---------|----------|---------|---------|----------|-------|----------------|--------------------|----------------|-----------------|--------------|------------|------------|---------|--------|
| TREN N° | | | | | | | | | | | | | | |
| 2700 | 04:17 | 04:26 | 04:35 | 04:43 | 04:52 | 04:56 | 05:01 | 05:07 | 05:12 | 05:17 | 05:23 | 05:31 | 05:37 | 05:45 |
| 2702 | 05:08 | 05:17 | 05:26 | 05:34 | 05:43 | 05:47 | 05:52 | 05:58 | 06:03 | 06:08 | 06:14 | 06:22 | 06:28 | 06:36 |
| 2704 | 06:05 | 06:14 | 06:23 | 06:31 | 06:40 | 06:44 | 06:49 | 06:55 | 07:00 | 07:05 | 07:11 | 07:19 | 07:25 | 07:33 |
| 2706 | 07:47 | 08:03 | 08:12 | 08:20 | 08:29 | 08:33 | 08:38 | 08:44 | 08:49 | 08:54 | 09:00 | 09:08 | 09:14 | 09:22 |
| 2708 | | | | | 09:27 | 09:31 | 09:36 | 09:42 | 09:47 | 09:52 | 09:58 | 10:06 | 10:12 | 10:20 |
| 2710 | 10:29 | 10:38 | 10:47 | 10:55 | 11:04 | 11:08 | 11:13 | 11:19 | 11:24 | 11:29 | 11:35 | 11:43 | 11:49 | 11:57 |
| 2712 | | | | | 11:50 | 11:54 | 11:59 | 12:05 | 12:10 | 12:15 | 12:21 | 12:29 | 12:35 | 12:43 |
| 2714 | 11:42 | 11:51 | 12:00 | 12:08 | 12:17 | 12:21 | 12:26 | 12:32 | 12:37 | 12:42 | 12:48 | 12:56 | 13:02 | 13:10 |
| 2716 | 14:00 | 14:09 | 14:18 | 14:26 | 14:35 | 14:39 | 14:44 | 14:50 | 14:55 | 15:00 | 15:06 | 15:14 | 15:20 | 15:28 |
| 2718 | 15:12 | 15:21 | 15:30 | 15:38 | 15:47 | 15:51 | 15:56 | 16:02 | 16:07 | 16:12 | 16:18 | 16:26 | 16:32 | 16:40 |
| 2720 | 17:28 | 17:37 | 17:46 | 17:54 | 18:03 | 18:07 | 18:12 | 18:18 | 18:23 | 18:28 | 18:34 | 18:42 | 18:48 | 18:56 |
| 2722 | | | | | 18:35 | 18:39 | 18:44 | 18:50 | 18:55 | 19:00 | 19:06 | 19:14 | 19:20 | 19:28 |
| 2724 | 21:00 | 21:09 | 21:18 | 21:26 | 21:35 | 21:39 | 21:44 | 21:50 | 21:55 | 22:00 | 22:06 | 22:14 | 22:20 | 22:28 |
| 2726 | 21:40 | 21:49 | 21:58 | 22:06 | 22:15 | 22:19 | 22:24 | 22:30 | 22:35 | 22:40 | 22:46 | 22:54 | 23:00 | 23:08 |

Información

Avisos y servicios de COTEFAN

L HORARIO DE TRENES DE MORENO A MERCEDES

LUNES A
VIERNES
HÁBILES

| | MORENO | La Reja | F. Alvarez | Ing. Maírin | Las Malvinas | Gral. Rodríguez | La Fraternidad | Lezica y Torrezuri | Univ. de Luján | Luján | Jáuregui | Olivera | Gowland | MERCEDES |
|---------|--------|---------|------------|-------------|--------------|-----------------|----------------|--------------------|----------------|-------|----------|---------|---------|----------|
| TREN N° | | | | | | | | | | | | | | |
| 2701 | 04:25 | 04:31 | 04:35 | 04:40 | 04:45 | 04:50 | 04:55 | 05:01 | 05:06 | 05:10 | 05:19 | 05:27 | 05:36 | 05:45 |
| 2703 | 06:08 | 06:14 | 06:18 | 06:23 | 06:28 | 06:33 | 06:38 | 06:44 | 06:49 | 06:53 | 06:02 | 07:10 | 07:19 | 07:28 |
| 2705 | 07:55 | 08:01 | 08:05 | 08:10 | 08:15 | 08:20 | 08:25 | 08:31 | 08:36 | 08:39 | | | | |
| 2707 | 09:00 | 09:06 | 09:10 | 09:15 | 09:20 | 09:25 | 09:30 | 09:36 | 09:41 | 09:45 | 09:54 | 10:02 | 10:11 | 10:20 |
| 2709 | 09:36 | 09:42 | 09:46 | 09:51 | 09:56 | 10:01 | 10:06 | 10:12 | 10:17 | 10:20 | | | | |
| 2711 | 11:54 | 12:00 | 12:04 | 12:09 | 12:14 | 12:19 | 12:24 | 12:30 | 12:35 | 12:39 | 12:48 | 12:56 | 13:05 | 13:14 |
| 2713 | 12:52 | 12:58 | 13:02 | 13:07 | 13:12 | 13:17 | 13:22 | 13:28 | 13:33 | 13:37 | 13:46 | 13:54 | 14:03 | 14:12 |
| 2715 | 15:22 | 15:28 | 15:32 | 15:37 | 15:42 | 15:47 | 15:52 | 15:58 | 16:03 | 16:07 | 16:16 | 16:24 | 16:33 | 16:42 |
| 2717 | 16:22 | 16:28 | 16:32 | 16:37 | 16:42 | 16:47 | 16:52 | 16:58 | 17:03 | 17:07 | 17:16 | 17:24 | 17:33 | 17:42 |
| 2719 | 17:25 | 17:31 | 17:35 | 17:40 | 17:45 | 17:50 | 17:55 | 18:01 | 18:06 | 18:10 | 18:19 | 18:27 | 18:36 | 18:45 |
| 2721 | 18:49 | 18:55 | 18:59 | 19:04 | 19:09 | 19:14 | 19:19 | 19:25 | 19:30 | 19:34 | 19:43 | 19:51 | 20:00 | 20:09 |
| 2723 | 20:16 | 20:22 | 20:26 | 20:31 | 20:36 | 20:41 | 20:46 | 20:52 | 20:57 | 21:01 | 21:10 | 21:18 | 21:27 | 21:36 |
| 2725 | 21:02 | 21:08 | 21:12 | 21:17 | 21:22 | 21:27 | 21:32 | 21:38 | 21:43 | 21:47 | 21:56 | 22:04 | 22:13 | 22:22 |
| 2727 | 22:30 | 22:36 | 22:40 | 22:45 | 22:50 | 22:55 | 23:00 | 23:06 | 23:11 | 23:14 | 23:24 | 23:32 | 23:41 | 23:50 |

SÁBADOS
HÁBILES

| | MORENO | La Reja | F. Alvarez | Ing. Maírin | Las Malvinas | Gral. Rodríguez | La Fraternidad | Lezica y Torrezuri | Univ. de Luján | Luján | Jáuregui | Olivera | Gowland | MERCEDES |
|---------|--------|---------|------------|-------------|--------------|-----------------|----------------|--------------------|----------------|-------|----------|---------|---------|----------|
| TREN N° | | | | | | | | | | | | | | |
| 2701 | 04:25 | 04:31 | 04:35 | 04:40 | 04:45 | 04:50 | 04:55 | 05:01 | 05:06 | 05:10 | 05:19 | 05:27 | 05:36 | 05:45 |
| 2703 | 06:14 | 06:20 | 06:24 | 06:29 | 06:34 | 06:39 | 06:44 | 06:50 | 06:55 | 06:59 | 07:08 | 07:16 | 07:25 | 07:34 |
| 2705 | 08:00 | 08:06 | 08:10 | 08:15 | 08:20 | 08:25 | 08:30 | 08:36 | 08:41 | 08:44 | | | | |
| 2707 | 08:49 | 08:55 | 08:59 | 09:04 | 09:09 | 09:14 | 09:19 | 09:25 | 09:30 | 09:34 | 09:43 | 09:51 | 10:00 | 10:09 |
| 2709 | 10:00 | 10:06 | 10:10 | 10:15 | 10:20 | 10:25 | 10:30 | 10:36 | 10:41 | 10:45 | 10:54 | 11:02 | 11:11 | 11:20 |
| 2711 | 10:45 | 10:51 | 10:55 | 11:00 | 11:05 | 11:10 | 11:15 | 11:21 | 11:26 | 11:29 | | | | |
| 2713 | 12:20 | 12:26 | 12:30 | 12:35 | 12:40 | 12:45 | 12:50 | 12:56 | 13:01 | 13:05 | 13:14 | 13:22 | 13:31 | 13:40 |
| 2715 | 13:32 | 13:38 | 13:42 | 13:47 | 13:52 | 13:57 | 14:02 | 14:08 | 14:13 | 14:17 | 14:26 | 14:34 | 14:43 | 14:52 |
| 2717 | 15:48 | 15:54 | 15:58 | 16:03 | 16:08 | 16:13 | 16:18 | 16:24 | 16:29 | 16:33 | 16:42 | 16:50 | 16:59 | 17:08 |
| 2719 | 17:10 | 17:16 | 17:20 | 17:25 | 17:30 | 17:35 | 17:40 | 17:46 | 17:51 | 17:54 | | | | |
| 2721 | 19:16 | 19:22 | 19:26 | 19:31 | 19:36 | 19:41 | 19:46 | 19:52 | 19:57 | 20:01 | 20:10 | 20:18 | 20:27 | 20:36 |
| 2723 | 20:00 | 20:06 | 20:10 | 20:15 | 20:20 | 20:25 | 20:30 | 20:36 | 20:41 | 21:45 | 20:54 | 21:02 | 21:11 | 21:20 |

Información/Publicidades

L HORARIOS DE COLECTIVOS LÍNEA 500

| DÍAS HÁBILES | | | SÁBADOS | | | DOMINGOS Y FERIADOS | |
|--------------|------------|------------------|------------|------------|------------------|---------------------|------------|
| Por Ruta 5 | Por Ruta 7 | Por F. M. Torres | Por Ruta 5 | Por Ruta 7 | Por F. M. Torres | Por Ruta 5 | Por Ruta 7 |
| 05:50 | 04:40 | 06:00 | 05:55 | 04:45 | 06:50 | 07:00 | 06:00 |
| 06:45 | 06:10 | Olivera | 07:15 | 06:10 | Olivera | 09:00 | 08:00 |
| 07:30 | 07:10 | | 08:40 | 07:30 | | 11:00 | 10:00 |
| 08:30 | 08:00 | 16:15 | 10:00 | 09:00 | 09:00 | 13:00 | 12:00 |
| 09:30 | 09:00 | B. Loreto | 11:30 | 10:30 | Olivera | 15:00 | 14:00 |
| 10:30 | 10:00 | | 13:00 | 12:00 | | 17:00 | 16:00 |
| 11:30 | 11:20 | 20:10 | 14:30 | 13:30 | 17:00 | 19:00 | 18:00 |
| 12:55 | 12:05 | Olivera | 16:00 | 15:00 | Olivera | 21:00 | 20:00 |
| 14:10 | 13:00 | | 17:30 | 16:30 | | | 22:00 |
| 15:30 | 14:00 | | 19:00 | 18:00 | 19:00 | | |
| 16:30 | 15:00 | | 20:30 | 19:30 | Olivera | | |
| 17:30 | 16:00 | | 22:00 | 21:00 | | | |
| 18:30 | 17:00 | | | 23:15 | | | |
| 19:30 | 18:00 | | | | | | |
| 20:40 | 19:00 | | | | | | |
| 22:10 | 20:20 | | | | | | |
| 23:35 | 21:20 | | | | | | |

Todo para la comunión

Grace!!!

La diferencia esta en los detalles...

Talles super especiales
sport - vestir - accesorios - carteras

Tropero Moreira 1076 - Pueblo Nuevo
Tel. 02323 - 494614

 Taty Bornes

 Taty Bornes

Taxi Pueblo Nuevo



SERVICIO LAS 24 HS.
Les Ofrece el Mejor Servicio!!!

494630



Neumáticos Pueblo Nuevo



Gomería: Servicio liviano y semi pesado -
Rotación y balanceo - Reparación de llantas

Y en nuestro taller: Amortiguación - Frenos - Tren delantero
Electricidad - Mecánica en general

Tropero Moreira 1301

Tel: 575335

E-mail: neumaticospueblonuevo@gmail.com - Facebook: [Neumáticos Pueblo Nuevo](#)

Publicidades



Viandas Light

Te entregamos la comida diaria
par un plan de alimentación saludable...

Llamá para concretar la entrevista
con la Nutricionista y empezá a vivir mejor...

PLAN BÁSICO DESDE \$150 (POR SEMANA)

Tel. (011) 15 4540 8186 / 5801 5319
E-mail: total.catering@hotmail.com - Facebook: Total Catering Luján

{ Publique aquí }

Su publicidad

Dirigirse a las oficinas
de COTEFLAN Tropero
Moreira 586. P. Nuevo.



Cocina al horno de barro
Chef a domicilio
Pizza party
Pastelería artesanal
Mesas dulces, mini pastelería



fusión gastronomica

Gabriel Saraceno & *Cristian Cordone*
Cheff Profesional Pastelero Profesional

Cel: (02323) 15558206 / 15601136 - fgastronomica@gmail.com

raquel ferrero



Valentina

iii Vení a ver
la nueva Colección
Primavera - Verano!!!

 Valentina Indumen Femenina
Trabajamos con tarjeta Visa

8 de Diciembre 1046 - Pueblo Nuevo

Dietética
"la Delia"

- ✓ Productos para Diabéticos y Celíacos
 - ✓ Hierbas Medicinales
 - ✓ Productos de Arándanos
 - ✓ Especies, Cereales, Harinas,
Arroz, Legumbres.

*Todo para tu cumple: papitas, chizitos, maní,
puflitos y muchas cosas ricas!*



Tel. 011 15 6174 6288

Italia 162 - Jáuregui

Yoga Terapéutico

Silvia. A. Andrade

Reeducación Postural

Terapia:

- Columna cervical, dorsal y lumbar
- Respiración - Conciencia interna -
Terapia Emocional

Tel. 02323-497463

Cel. 02323-15608706

Salón de Eventos "Jalkis" - Jáuregui



LA GUEVA

TOMAS JOFRE

CUNA DEL SALAME QUINTERO

SALAMES - QUESOS - DULCES

MERCEDES - Bs As - Argentina

Tel. 494965



E&L
COMPUTACIÓN
www.eyl.com.ar

TODO EN COMPUTACION

Equipos nuevos y usados
Reparación de Cpu,
Monitores, Impresoras,
Scanners, Ups
Instalación de Redes
Venta de Insumos y Accesorios

SERVICIO TECNICO ESPECIALIZADO

HORARIO DE 9 A 13 HS - 16 A 20 HS
SAN MARTIN 334 - LOCAL 5 - LUJAN
TEL: 02323-427755 / 429230
SERVICE@EYL.COM.AR - WWW.EYL.COM.AR

CF **COMPU-FLANDRIA**
SERVICIO TECNICO - ACCESORIOS
DE JOSE MAINETTI



REPARACION DE PC – MONITORES - CONSOLAS DE VIDEO JUEGOS - VENTA DE EQUIPOS NUEVOS Y USADOS
MANTENIMIENTO PREVENTIVO - REDES - WIFI
ACTUALIZACIÓN DE GPS - RECARGA DE CARTUCHOS Y TONERS

*En COMPU-FLANDRIA tenemos todo lo que tu compu necesita
Visita nuestro nuevo local en calle españa 160 jauregui
CUMPU-FLANDRIA se renueva para vos...*

LLAMANOS AL 02323-15446598 TU CONSULTA NO MOLESTA!!!

*Ahora también te ofrecemos servicio puerta a puerta: Retiramos tu PC, la reparamos y te la llevamos a tu casa como nueva.
No te la compliques más, nosotros tenemos la solución!!!*

ESPAÑA 160 JAUREGUI

RG GAS FORRAJERÍA



**LAS ACACIAS 1034
PUEBLO NUEVO**

02323

494844

Forrajes Jarito



- * Alimentos balanceados
- * Garrafas, leña, carbón
- * Alimentos y accesorios para mascotas
- * Artículos de limpieza y jardinería
- * Semillas, jaulas, fardos, insecticidas, césped
- * Cloro líquido y granulado
- * Artículos para piletas

Tropero Moreira 855 - Pueblo Nuevo
Envíos a domicilio sin cargo



498500

AIRE ACONDICIONADO

INSTALACION EQUIPOS SPLIT

INSTALADORES MATRICULADOS

SERVICE * REPARACIONES * CARGA DE GAS

OSCAR

Tel. 488877 - 0111535886334

| | | |
|--|--|--|
| <h2>Laboratorio Óptico Acuña</h2> <p>Victor A. Acuña Profesional Técnico Óptico - Contactólogo</p> | |  |
| Luján Colón 1089 02323 - 434862 www.opticaloa.com.ar | Pueblo Nuevo T. Moreira 1004 02323 - 498975 | S.A. de Areco Arellano 299 02326 - 456317 info@opticaloa.com.ar |

Simplemente Arte

En cada producción, en cada imagen, en cada composición hay una sensibilidad particular puesta en el trabajo, y hay una sensibilidad personal en la mirada, en la lectura de esa obra.

CLASES DE DIBUJO Y PINTURA PARA NIÑOS DE 3 A 10 AÑOS

Todo es posible, solo hay que animarse

Comunicarse al tel: 011-44402481 ó 494546
Las Acacias 767, Pueblo Nuevo

Mary Vella



Publicidades

unodós

impresiones gráficas

Diego Barbiero

02323 15 557475

Jopo Castellón

02323 15 529694

info@graficaunodos.com.ar

Taller en Sarmiento 969, Luján

Impresiones Offset
Full color
Facturas AFIP
Dípticos/Trípticos
Volantes
Autoadhesivos
Tarjetas personales
Sobres
Diseño gráfico/web
Diseño personalizado y más...



Raquel
Ferrero

Estudio Gráfico y Web

DISEÑO Y PRODUCCIÓN GRÁFICA

TARJETAS - FOLLETOS - PUBLICIDADES
IMANES - STICKERS - CARPETAS - POSTALES

DISEÑO Y PROGRAMACION DE SITIOS WEB



Invitaciones
con onda

Invitaciones 15 años - Enlace - Aniversarios
Bautismo - Comunión - Confirmación - Infantiles

Invitaciones para todo tipo de eventos!!!



Sobres originales! Brillantes y texturados!!

www.raquelferrero.com.ar - www.invitacionescononda.com.ar
Cel: (02323)15676874 - E-mail: disegferreroaquel@gmail.com - Diseño Raquel Ferrero

{ Publique
aquí }

Su publicidad

Dirigirse a las oficinas de
COTEFLAN, Tropero Moreira 586,
Pueblo Nuevo.

**IMPRESOS
LUJAN**

Llámenos y consúltenos por
PRECIO y CALIDAD

 43-4744

Belgrano 1325

Estilo

Calzados

Vendemos
Rufolo y
Gravagna

Tropero Moreira 1016
Pueblo Nuevo
Tel: 498904

Publicidades

LIC. PSERGA CARLA S.

PSICÓLOGA U.B.A.

MN 49022 MP 25496

**NIÑOS, ADOLESCENTES
Y ADULTOS**

Consultorios en:

- **Alsina 1177 - Luján**
(Consultorio Dra Claudia De La PLaza), y
- **Dorrego 646 - Cortinez**

Consultar por Obras Sociales

Turnos al:
02323-15675620

TRÁMITES JUBILATORIOS

Con o sin aporte al sistema.
Jubílese rápido.

INICIE HASTA 6 MESES ANTES

Jubilaciones Ama de Casa
Pensiones
Autónomos
Relación de dependencia
Reconocimiento de servicios
Mandatario Matriculado
ANSES - AFIP
Las sophoras 1666
Pueblo Nuevo
Tel: 02323-494854 ó 011
15 51614158
CONSULTE

GESTORÍA DEL AUTOMOTOR

Alejandra L. Scarzo

Mandataria Registral
Matrícula del RNPA N° 036708/10

Transferencias
Prendas
Denuncia de Venta
Altas y Bajas impositivas
Contratos de Leasing
Trámites varios

Tel. 02323- 497964 ó
02323- 15610633
E-mail: alescarzo@yahoo.com.ar

Lic. Rocío Rasente

Psicóloga (UBA)

MN 52314 MP 25550

Niños, adolescentes, adultos,
orientación vocacional.

Hospital Bernardino Rivadavia

Consultar por obras sociales.

Consultorio: San Martín 440, Jáuregui.

011-15-56013651

JUBÍLESE

con o sin aportes
CONSULTA GRATIS

Jubilaciones ama de casa
Autónomos, relación de
dependencia.
Comience su trámite unos
meses
antes de cumplir su edad.
Pensiones por viudez.

Tel. 02323- 494316 ó
02323- 426208

Gestoría del Automotor

**Analia Verónica
Fernández**

Asesoramiento compra-
venta
Automotores, motovehí-
culos, maquinarias viales y
agrícolas
Trámites generales.
Anexo:
Armas y embarcaciones.

Tel: 02323-498432
Cel: 02323-15-582468
E-mail: analiavfernández@
hotmail.com.ar

Estudio Jurídico Serra & Asoc.

Dra. Serra Laura Viviana
ABOGADA

Dra. Serra Mariel Elizabeth
ABOGADA

Horarios
Martes, Miérc. y Jueves de
16,30 a 18,30 hs.

Tel/Fax: 494461 . José
Manuel Estrada 746

ESTUDIO CONTABLE - IMPOSITIVO
MATILDE M. TERUEL

Contadora Pública Nacional

Tropero Moreira 1531
Jáuregui (B)

Lunes, Martes y Viernes de
17.30 a 20.30
Miérc. y Jueves de 9 a 12 hs.

Solicitar entrevista previa
TE: 02323-498755
Cel: 0111551778572
matildemariatueruel@hotmail.com

Dra. Verónica G. Salcedo

ABOGADA

* *Civil*: Familia (adopciones,
alimentos, filiación, divorcios);
Menores, Sucesiones, Bien de
Familia, Contratos, Desalojos;
Daños y Perjuicios; Accidentes
de Tránsito; Juicios Ejecutivos.

* *Comercial* * *Laboral*

* *Administrativo*

* *Defensas Penales* * *Amparos*

* *Jubilaciones y Pensiones.*

LUNES A SÁBADOS:
de 18 a 20:30 hs

Por la mañana: Turnos a convenir.

LAS ACACIAS 133
TEL. 02323-494785
CEL. 02323 15 540510

DRA. ADRIANA PEREZ

ABOGADA

TO VIII FO XIV C.A.D.J.M
CIVIL, COMERCIAL
LABORAL Y PREVISIONAL

Lunes, Martes y Viernes de
16.30 a 19 hs.

Estrada 1996. Pueblo Nuevo

TE: 02323-498297 C.P. 6706
CEL 02323 15 669247

ESTUDIO CONTABLE IMPOSITIVO

Jorge A. Normand

CONTADOR PUBLICO
LIC EN ADMINISTRACION

Gral. Paz 851 - Luján (B)

Tel 02323 434949
02323 494332

Jorgenormand@s6.coopenet.com.ar

Geraldina M. Rosso

Contadora Publica

Rio Lujan 1516
Pueblo Nuevo

Lunes y jueves
de 9 a 12 hs.

Solicitar entrevista previa
Cel: 02323-15630503 o
TE: 02323-494926
E-mail: Geraldina_Rosso@
yahoo.com.ar

Publicidades

ESTUDIO JURÍDICO



VIVIANA PRUSKI
MARIANA TORRES

Abogadas
Martín Güemes 329
Jáuregui (Luján).

Lunes, Miércoles y Viernes 18 a 21
hs. Jueves 9 a 11,30 hs.

02323 487029/ 15612855/ 15676986

ESTUDIO CONTABLE - IMPOSITIVO - ADMINISTRATIVO

ETCHEGARAY & ASOCIADOS

*SERVICIOS CONTABLES Y
ASESORAMIENTO INTEGRAL PARA EMPRESAS*

ANÁLISIS FINANCIERO Y ECONÓMICO
ASESORAMIENTO Y LIQUIDACIONES IMPOSITIVAS
AUDITORÍAS
DISEÑO DE CIRCUITOS ADMINISTRATIVOS
LIQUIDACIONES DE SUELDOS

Tropero Moreira 1637 – Pueblo Nuevo
TEL.: (02323) 498182 / (011)1537374999
Lunes A Viernes De 17.30 A 20.30 HS
E-mail: albertogabrieletchegetaray@gmail.com

Dr. José Luis Figueroa ABOGADO

Reajustes de
Jubilaciones y Pensiones
Sucesiones - Divorcios
Alimentos - Previsional

Turnos: Lunes a viernes
de 9 a 12Hs. y de 17 a 20 Hs.

Mosconi 882 - Cortinez
Tel. 02323 - 488014
Cel. 011 - 15 - 65524589

A R Q U I T E C T A U B A

CLARISA M. SALVO

PROYECTO - DIRECCIÓN Y CONSTRUCCIÓN DE OBRA
PRESENTACIÓN DE PLANOS MUNICIPALES
CEL. 011 15 5308 0450 - TEL. 575330

{ Publique
aquí }

Su publicidad

Dirigirse a las oficinas de *COTEFLAN*
Tropero Moreira 586. Pueblo Nuevo.

JUBILADO y PENSIONADO

BENEFICIESE

**REAJUSTE Y AUMENTE
EL HABER DE SU
JUBILACIÓN y/o PENSIÓN**
Entre el 50 % y el 300 %

CONSULTAS SIN CARGO – ATENCIÓN PERSONALIZADA

TODOS LOS 1º y 3º VIERNES
De Cada Mes, de 15.00 hs. a 16.30 hs.

Asociación de Jubilados
“Segunda Juventud”
Pueblo Nuevo - Cortines

Informes y Atención: En la Sede Social
LAS ACACIAS 1607 – JAUREGUI
Tel: 02323 - 494433 / 575065

Estudio Jurídico Previsional
Dres. Álvarez Suffiotti, Marino & Asociados
(Desde el Año 1975 al Servicio de los Jubilados y Pensionados)

CONSULTAS:

Coordinador: **Sr. Pedro Uriarte**
TEL: 011.4793.5638 - Cel.: 011.15.6580.0097 - Cel.:011.15.3002.0910

Gabriel

Alquiler de Mini Palas
Limpieza de Lotes - Rellenos
Alcantarillados y Demoliciones

Cel: 011-15-56954148
Tel. Part: 02323-497112
gabriel_1465@hotmail.com

Marina Gallo

Clases de Inglés

Río Luján 1231
Tel. 494-887

Cel. 02323 15546130
E-mail marynick9987@hotmail.com

Ps

- Photoshop Básico (versión CS6)
- Edición digital de fotografías
- Técnicas de Retoque, Restauración de fotos antiguas, Filtros y Efectos
- Técnicas de Ilustración y Arte digital

CURSOS Y SERVICIOS

Tel. 429116 / lilivmartel@gmail.com
Liliana Martel / Álbumes



Publicidades

LIC. DANIELA REAL NUTRICIONISTA (UBA)

MN: 6857 MP: 2452

Niños
Adolescentes
Adultos

Turnos al:
(02323)15536549

Jáuregui

TALLER DE ARTE

Dictado de clases para Adultos y Niños:

- Pintura country sobre madera (decoupage, pátinas, craquelados, etc.)
- Pintura sobre cerámica Blanca (servicio de horno y venta de insumos)
- Modelado en porcelana fría (amplia variedad, venta de porcelana fría, y moldes de silicona)

Venta de artículos en fibrofácil, cortes láser, acrílicos, pinceles, servilletas para decoupage, porcelana fría, ojitos autoadhesivos, cerámica blanca (tazas, mates , chopps, y otros), pigmentos y pinceles especiales para cerámica, tazas y azulejos sublimados, y mucho más.



Se realizan:

- Souvenirs para toda ocasión (bautismo, nacimiento, comunión, confirmación, cumpleaños, 15 años, 18 años, aniversarios, casamientos)
- Tazas, mates, chopps, azulejos 15 X 15 con fotos, trabajos personalizados para cualquier ocasión, descuentos por cantidad.
- Regalos

Tel. 02323 494815 / 02323 315704 - (Mariela)

Djlalo & CL sound

... te dan lo que buscás para hacer de tu fiesta un recuerdo inolvidable!

El mejor sonido, luces de última generación, humo, láser,
pantalla gigante, fotografía, video, los mejores artistas en vivo!

Lo que buscás, lo encontrás acá... Consultá!!!

Cumpleaños, casamientos, todo tipo de eventos.

TEL. 488079 - CEL. 2323 653258 - Nextel ID : 896*2172

Facebook : DjLalo Alfonso





Alquiler de TORO MECÁNICO

Eventos para adultos y niños
Cumpleaños infantiles

Consultanos!

02323- 433972 • 02323-15-548965
011-15-52269408 • ID: 176*2616



f Alquiler Toro Mecanico En Lujan



Carlos

PINTURA DE OBRA
EMPAPELADO - ENDUIDOS
COLOCACION DE DURLOCK

DEFENSA 3265 TEL.: 02323-488504
CORTINEZ - Bs.As. CEL.: 02323-15-542806

ramirezcarlosalberto@hotmail.es



Masajista Yamila Arias

Descontracturantes, sedativos,
reductores, piedras calientes,
tratamientos descongestivos y
sesiones de electrodos

Turnos: 02323-15462361 o 498441

Retiro y Entrega a domicilio todos los días!!!

LAVANDERÍA



de Teresa Moreira

LAVADO DE TODO TIPO DE PRENDAS:

- Acolchados de 1 plaza y 2 plazas
- Frazadas y colchas
- Mantas, camperas y sacos
- Cortinas, manteles y alfombras
- Batas de baño
- Almohadas y almohadones
- Peluches y zapatillas

ADEMÁS!!!

TAMBIÉN LAVAMOS:

- Colchonetas, chichoneras, fundas de sillas y sillones
- Fundas para butacas de autos
- Telones de eventos
- Bolsas de dormir
- Vestido de fiesta
- Bolsos y mochilas

Gracias por su confianza!

TE: 497-500 / CEL: 011-15-57575334
LOS TEJEDORES Nº 455 - JÁUREGUI (entre España e Italia)

Accua
Lavandería

LAVADO Y PLANCHADO
RETIROS Y ENVÍOS
A DOMICILIO

De Lunes a Viernes

Río Luján 1274. Pueblo Nuevo
TE: 498338 ó Cel: 02323-15-558192

LAVADERO DE ROPA

LUCÍ TU ROPA CON

MARVA

TINTORERÍA Y PLANCHADO

RETIROS Y ENVÍOS A
DOMICILIO SIN CARGO.
LUN A SAB DE 8 A 19 HS



497330

SARMIENTO 271

JAUREGUI



TAXI

**SERVICIO
DE TAXI**

**Tel. 494969
494333**



**TAPICERÍA
SAN JOSE**

SE TAPIZAN AUTOS Y MUEBLES

Tropero Moreira 32
Tel: 02323-494142

Publicidades



TODO FRIO

REPARACIÓN Y
COLOCACIÓN DE:

Aire Acondicionado
Heladeras
(familiar / comercial)
Freezer
Lavarropas automático

Tel: 02323-494187
Nextel: 01163820758
Radio: 710*2684

TALLER DE HERRERÍA MARIO

Rejas
Portones
(de abrir y corredizos)
Frentes
Escaleras
Balcones

TE: 575015
Cel: 02323-15-521593
.....
Las Acacias 294





Ropa para Bebés y Niños
Decoración Infantil - Percheros
Almohadones decorados
Muñecos - Juegos Didácticos
Pañalera y accesorios
Regalería



Te esperamos en:
TROPERO MOREIRA 1667
Bº EL SOLAR - PUEBLO NUEVO

TALLER INTEGRAL "EL RAYO"

DE J. ALARIO Y J. DOMINGUEZ

Les recuerda su cambio de domicilio:
Los Tilos 1358,
entre Caseros y Urquiza

Tel: 494774

En nuestro nuevo taller más amplio, incorporamos:
MECÁNICA EN GENERAL,
DIAGNÓSTICO COMPUTARIZADO,
INYECCIÓN ELECTRÓNICA, Y COMO SIEMPRE,
ELECTRICIDAD Y BATERÍAS WILLARD

MASTIL

TROPERO MOREIRA

| | | | | |
|--|--|-------------------------------------|---|--|
| L A S A C A C I A S | <div style="border: 1px solid black; width: 100px; height: 100px; margin: 5px;"> <div style="border: 1px solid black; width: 80px; height: 80px; margin: 5px; position: relative;"> EG 3 </div> </div> | L O S A C E R | <div style="border: 1px solid black; width: 100px; height: 100px; margin: 5px;"> <div style="border: 1px solid black; width: 80px; height: 80px; margin: 5px; position: relative;"> CASEROS <div style="border: 2px solid black; width: 40px; height: 15px; position: absolute; top: 10px; right: 10px; font-size: 8px; text-align: center;">TALLER</div> </div> </div> | L O S T I L O S |
| | <div style="border: 1px solid black; width: 100px; height: 100px; margin: 5px;"> <div style="border: 1px solid black; width: 80px; height: 80px; margin: 5px;"></div> </div> | | <div style="border: 1px solid black; width: 100px; height: 100px; margin: 5px;"> <div style="border: 1px solid black; width: 80px; height: 80px; margin: 5px;"></div> </div> | |
| | <div style="border: 1px solid black; width: 100px; height: 100px; margin: 5px;"> <div style="border: 1px solid black; width: 80px; height: 80px; margin: 5px;"></div> </div> | | <div style="border: 1px solid black; width: 100px; height: 100px; margin: 5px;"> <div style="border: 1px solid black; width: 80px; height: 80px; margin: 5px;"></div> </div> | |

URQUIZA

Juanataloca

Tienda de Regalos

Tropero Moreira 1072 - Pueblo Nuevo

Tel. 575331

Todas las novedades encontralas en nuestro Facebook!

Acercanos tu lista de casamiento

Entregas a domicilio

juanatalocaregalos@hotmail.com.ar



M&M
M&M



TODO PARA TU EVENTO

Vajilla - Mantelería - Cubresillas - Caminos
"Ambientación con telas y globos"
Castillos y Metegol

Tel: 011-15-35692483 / **Particular:** 575058 / **ID:** 588*1514

Facebook: alquilervajillamym@hotmail.com

Realizo
VIAJES

a Feria "La Salada",
a Empresas y Escolares.

Paso por tu casa.

Consultar por otros viajes.

TE: 498954 de 8 a 22 hs
o 15535560

Susana

Publicidades

**COTILLON
CELES**

Todo para tu fiesta

Carnaval carioca - Souvenirs
Casamientos - 15 años
Cumpleaños - Comunión
Confirmación - Bautismo
Art. de papelería y repostería

**Tropero Moreira 1289
cel. 15 630866**

NOCALIBROS
VENTA A DOMICILIO
DICCIONARIOS - ENCICLOPEDIAS - CUENTOS - PROFESIONES
TOTALMENTE EN CUOTAS
15-559398

ventasnocalibros@hotmail.com

02323
494818

**TANGO
y
algo más**

Los domingos en
Radio Ciudad de Luján
FM 104.1
de 12.30 a 14.30 hs

Conduce:
Héctor Russi

RCL
RADIO CIUDAD DE LUJÁN
PROGRAMA: "ENTRE AMIGOS"
Domingos de 6:00 a 9:30 hs.

ESPACIO: "NACIMIENTO DE
UN PUEBLO"
HISTORIA DE JÁUREGUI
FM 104.1 DE 8:30 a 9:00 hs.
TE: 02323-422639
www.radiociudaddeLujan.com.ar

CONDUCCIÓN: Eduardo Mutuverría

**Nancy Susana
Vidaurreta**

Contadora Pública Nacional

Analista en
Administración Agraria

Félix de Olazabal 1080 -
Jáuregui

Cel. 02323-15-626629

Taller de Arte

Dibujo-pintura-grabado-escultura
NIÑOS Y ADULTOS

Profesora de Artes Visuales

María Bernabé Asenzo

011 - 15 - 34960012

488224

Dr. Muñiz 3370 - Cortinez



VETERINARIA RURAL

Clínica y cirugía de animales grandes y pequeños

Dr. Mariano del Moral – Dr. Martín Rodríguez

Dra. Luciana Coluccio – Dra. Eugenia Calsiano

- * Internación
- * Alimentos
- * Baños y Cortes
- * Reproducción en bovinos
- * Domicilios
- * Farmacia
- * Laboratorio
- * Asesoramiento en gral.

JAUREGUI: Avda. Flandes 287 – A metros del Banco Provincia - TEL. 497266

OLIVERA: San Martín 522 – Frente a la estación.

CORTINEZ: Dr. Muñiz 3935 - A 50 mts de la escuela

Urgencias: (011) 15 4970 3209

Publicidades

CONSULTORIO VETERINARIO DONO

Valeria C. Dono
Médica Veterinaria, M.P. 5532



NUEVO HORARIO
Lunes a Viernes de 9 a 12hs
y de 16 a 19:30
Sábados de 9 a 13hs

cirugías • consultas • análisis clínicos • ecografías
traslados • venta de alimentos • farmacia • accesorios • peluquería canina

☎ 02323-15-553003

TRANSPORTE ESCOLAR
YaqueBus

02323 483055
02323 15 641158



Reservá para 2014 !!!

SERVICIO DE ENFERMERÍA DOMICILIARIA

Alejandro Farías

Control de:

- * Presión Arterial
- * Glucemia
- * Ulcera
- * Heridas
- * Inyectables

ELECTROCARDIOGRAMAS (SIN INFORME)

Tel. 02323-575-208
Cel. 011-15-44160419
Local. 02323-640770

aeroian

Escuela de baile y coreografía

La música que más te gusta...
las coreos más lindas...
el espectáculo más esperado!!!

Lilián Colusso
Profesora de Educación Física
Tel: 494808 o 02323-15449773

HERBALIFE

Evi Alarcón

Distribuidora Independiente

Tel: (02323) 497604
Cel: (011) 15-54257121

Presente en todas las buenas mesas del país

FIDEOS 308

CALIDAD QUE SE DISTINGUE POR SU RECONOCIDA
EXQUISITEZ

Fideería "San Carlos"

SOC. COM. ACC.

Elaborado en Carlos Keen.

San Carlos s/n - C.P. (6701)
Tel. 02323-495017/90/91

Clasificados

Belleza y salud

PODOLOGÍA

PGA Alejandra Aguin de Burella
Podóloga U.B.A. MN 3373
Pedir turno al TE 488255

PEDICURÍA Y REFLEXOLOGÍA DELGADO

Especialización en pie diabético
Atención a domicilio MP 20139
Descuento a jubilados - TEL 498734
Cel: 02323-15-543728

PODOESTÉTICA

Olga Gauna de Bentancor
Alta capacitación profesional
Podología NM.: 49999
Consultas al TE: 488448

DEPILACIÓN /COSMETÓLOGA / COSMIATRA/ MAQUILLAJE /PERMANENTE, EXTENSIÓN Y TINTURA DE PESTAÑAS

Onetto Verónica –M.N. 58142
Tratamiento Facial: Punta de diamante, ultrasonido, electrodos y más. Tratamiento Corporal: Electrodo iontocontractor, ultrasonido, aparato reductor Sol Pleno Masajes con aparatos. Ondas Rusas!!! TE: 498668 - 02323-15-635653

VALERIA ESCOBAR

Masajes descontracturantes. Depilación. Reiki. Belleza de manos. Tratamientos Corporal y Facial. Maquillaje. Tratamientos con electrodos. Ultracavitación. Plataforma vibratoria. Consulta por tratamientos por sesión y descuentos en pack por mes. TE: 02323-15611930 ó 498110. Araucarias 844 e/ Peñalosa y Dr. Muñiz, Barrio El Soleado, Pueblo Nuevo.

MASAJISTA TERAPÉUTICO PROFESIONAL

Masajes descontracturantes, sedativos, relajantes, circulatorios, reductores.
Atención Sala Santa María, Pueblo Nuevo/ Sala Santo Cristo, Cortinez. A domicilio tel. 15 481492

“OASIS” Beatriz Masajes

Descontracturantes, Relajantes, Antiestrés, Circulatorios, Pediluvios, Crioterapia, Reflexología, Reiki, Deportivos. Belgrano 460 - Jáuregui (02323) 497951 o 15 520043

MASAJES

MARTA VENTEMIGLIA DE OLIVER

Relajantes, descontracturantes, sedativos, reductores, piedras calientes.
Solicitar turnos al TE: 494238

CLASES DE YOGA INTEGRAL

- Bioenergético
- Para cada edad y necesidad
- Reiki - Masajes
Tratar en Las Sophoras 1775 - Jáuregui.
TE: 02323-498385

MARY KAY COSMÉTICOS

EVA RUEDA –CONSULTORA-
J. M. Estrada 1145
TE: 494046 Cel: 02323-15612856

MARISA PIGHIN

Cosmetología - Cosmiatra Aux. - Estética Corporal - Maquillaje. Tratamientos faciales. Tratamientos corporales. Termoterapia - Radiofrecuencia - Punta de Diamante. Todo esto y mucho más.
M.N. 53381
TE: 02323-498738

TE PEINO EN CASA

Peluquería Unisex a domicilio. Corte - Color - Brushing - Permanentes - Alisados - Shock Quera-

tínicos. Turnos al CEL. (02323) 15537248 o TE. 498826. Silvana Parodi

DR. ESTEBAN SPALLAROSSA

Especialista Jerarquizado Ginecología
Especialista Obstetricia
Martes y Viernes 17 a 19 hs.
T. Moreira 745. TEL. 494544

DRA. NOELIA I. HRASTE

M.P. 57535 - M. N. 123114
PEDIATRÍA - ADOLESCENCIA
Tel. 424459/437708/429557
Ituzaingo 658

VERÓNICA BERTI

LIC. NUTRICIÓN.
OBESIDAD - TRATAM. PERSONALIZADOS
Días de atención:
- Martes de 9 a 14hs: **Sala de 1º Auxilios**
- Martes de 15 a 20hs: **T. Moreira 1316**
Pedir turno o dejar mensaje al TE: 498104
o CEL: 011 15 4540 8186

DRA. CLAUDIA GUTIERREZ

ODONTÓLOGA M-N. 33300 - M.P. 51102
Martes y Jueves de 15:00 a 19:00 hs.
Obras Sociales
Sarmiento 1439, Luján.
TE: 02323-424932

DRA TRONO LAURA

Clínica Médica.
Especialista Cuidados Paliativos.
Tratamiento del dolor.
Consultorio Alsina 1166.
CEL. 011 - 15 - 30936493

DORA PIGHIN

Pedicura - Mat. Nº 131.490
Solicitar turnos al: 02323 498245/15 621961 (No
atiendo mensajes de texto)

Trabajos a domicilio.

MAYLIS, MASAJISTA PROFESIONAL

Masajes descontracturantes, sedativos, circulatorios, reductores. Manicuría y belleza de pies. Depilación y belleza facial. TE. 497172.
María Alicia Buriasco.

GABRIELA KRANEVITTER

Manicuría y Belleza de pies, uñas esculpidas.
Servicio a domicilio. Cel. (02323) 15 633357 -
E-mail: gabrielakranevitter@hotmail.com
Facebook: Gabriela kranevitter

Enseñanza

APOYO ESCOLAR

E.G.B. TODAS LAS ÁREAS
APOYO INGLÉS - QUÍMICA TE: 498385

CLASES DE APOYO

E.S.B. ÁREA CONTABLE
Nancy Rodríguez
Tel. 02323 15 447443

CLASES DE INICIACIÓN MUSICAL

Canto , guitarra, batería y bajo.
Seguimos Creciendo...
Guadalupe Molinari Rasentte
Las Acacias y Las Tipas. TE. 02323 662747

CLASES DE APOYO ESCOLAR Y DIBUJO

SRA. GRACIELA. TE: 494729

APOYO ESCOLAR DE INGLES

NIVEL PRIMARIO Y SECUNDARIO.
TE: 488483 - ROCIO

QUIMICA

Preparo Alumnos - Clases de apoyo
Georgina Faurlin. TEL 498314

Clasificados

CLASES PARTICULARES DE LENGUA Y LITERATURA

Todos los niveles, EGB, ESB y POLIMODAL.
Profesora Belén Purgue.
TE. 494169 o CEL. 02323 15 461557.

CORTE Y CONFECCIÓN

Clases personalizadas. Teórico-Práctico.
TE. 02323 527628

ENSEÑANZA DE CANTO INDIVIDUAL

BOSSIO, ANTONELA
Técnica e interpretación.
TEL 15 674516 o 494251.

CLASES DE BAJO Y GUITARRA

Mariano Gastón Rodríguez
TEL 498717

CLASES DE PIANO

Lenguaje musical - Armonía. Tel. 494634 / 02323
15 634202. Prof. Carmen Maranzana.

INICIACIÓN A LA LECTOESCRITURA

CLASES PARTICULARES

Niños con dificultad en el aprendizaje de la lecto-
escritura.
Prof. Nivel Inicial. Carla.
TE. 498373

— Gestión/viajes

GESTORIA

MANDATARIA NACIONAL DEL
AUTOMOTOR Y JUDICIAL

Sra. Matilde Nieto. TE: 498328 ó 011-15-3036-5391

DANIEL M. ROLDAN

Mandatario Nacional

Matrícula N° 045717/11

TEL: 011-15-61675607 / 02323-15-640790

mail: dani_cruger@hotmail.com

TU SOLUCION:

MENSAJERIA “CARLOS”

No tenés tiempo y necesitas un turno para el me-
dico, pagar tus facturas o cualquier otro tramite en
general, en Capital Federal, Gran Bs. As.

Y zonas aledañas.

Llame al 488211 o al 011 15 40614970

Precios Accesibles.

Su consulta no molesta.

REALIZO VIAJES

A Capital y Provincia.

Trámites y comisiones. Todos los días.

Consultas al 575253

COMISIONES Y MENSAJERÍA

a Capital y Provincia.

Consultar al Tel. 498634 o Cel. 15 482750. Diego.

GESTORIA DEL AUTOMOTOR

Sebastian Gutierrez

Tel. 498031 - 15 663699

— Eventos

ALQUILER INFLABLES FABIÁN

Cancha gigante enjabonada - castillos c/ tobogán-
metegoles - minipool - Cancha Voley.

Tel. 02323 494070

— Varios

MANTENIMIENTO DE PARQUES

Podas, corte de césped y

arreglos de albañilería en gral.

Tel. 488168/011 15 65587229.

REPARACIONES DOMICILIARIAS

Albañilería, gas, electricidad, plomería, pintura.

Tel. 494 572 / Cel. 02323 15 314693/011 15

20154033 (No enviar mensajes de texto) / ID

739*3682. Jorge

PLOMERO GASISTA MATRICULADO

Instalaciones y reparaciones en general

Las Sophoras 813 Sr. Gustavo

TE: 494598 ó 011-15-52621031

Miguel Martínez EXCAVACIONES

Pozos ciegos, calce, losa y bóveda. Conexiones Pozos - Piletas - Cimientos - Bases - Zanjeos en gral. Limpieza de lotes -Sacada de árboles - Poda Martín Fierro 1350. Bº Beláustegui

Cel: 02323-15-558235 ó TE: 498708

AIRE ACONDICIONADO

OSCAR FORTE . Instalador Matriculado

SPLIT Frío Calor: Colocación y Services

02323-488877 / 011 15 35886334

BAPS

Desarrollo de Software - Consultoría en Sistemas - Soluciones de Internet.

Hernán S. Bellichinati. hsbelli@baps.com.ar

(5411)1560217197/ (54)02323-575268

www.baps.com.ar

TÉCNICO REPARADOR DE PC

Reparación y mantenimiento de computadoras, impresoras, redes y tablets. Recarga de cartuchos. Servicio técnico a domicilio. Tel. 498657 /Cel.

02323 15 640072

M&M

CONFECCIÓN DE CORTINAS Y BORDADOS EN GRAL.

Tel. 575058 (part.) / Cel. 011 15 35692483

bordadoslujan@hotmail.com

DURLOC. Instalador Profesional

Decoración de interiores (cerámicos, entelados, empapelados, alfombramiento) Finales de obra.

Tel. 498392 / 15 531089. Rodas Abelardo.

Alquiler

Alquilo local, Las acacias 408 TEL 494128. (deb)

Alquilo casa p/ 5 personas en Yacanto de Calamuchita (Córdoba) por semana, quincena. TE: 498254 ó 494319. (db)

Alquilo depto. en Mar del Plata. Zona centro. Temporada invierno/verano. Consulta, 02323 597637 (línea) / 02323 15655753 (cel.)

Alquilo departamento en Cortinez para una o dos personas. TE. 488225

Alquilo Departamento interno, 1 ambiente, para una persona \$1300. Cel: 02323 15 520334

Alquilo local chico, buena ubicación. Tropero Moreira 315. Tel. 494043

Dueño alquila en Pueblo Nuevo Departamentos, habitaciones individuales y compartidas. TE. 011 15 62450974 o 15 655689.

Alquilo Monoambiente para persona sola. Tel. 498392 - Cel. 15 531089.

Se alquila Departamento. Lugar: Pueblo Nuevo (todo a estrenar) 1 dormitorio amplio, cocina-comedor, baño, lavadero interior, agua caliente y fría. Valor: \$2000. Requisitos: Garantía de Escritura. Consulte: 011 15 56332469.

Se alquila Departamento. Lugar: Pueblo Nuevo (todo a estrenar) 2 dormitorios, cocina-comedor, baño, lavadero interior, agua caliente y fría, entrada p/auto. Valor: \$2000. Requisitos: Garantía de Escritura. Sin depósito. Consulte: 011 15 56332469.

Venta/Inmueble

Vendo 2 terrenos en Olivera.

TE: 02323-423912. (D.A)

Vendo Propiedad Barrio San Pedro, 3 habitaciones, baño, cocina comedor, living, leñero, quincho, garage. Las Calas 1760. Tel. 494043.

Clasificados

Vendo Lotes en Cortinez.
LLamar al 02323 15 461416.

Venta/Automotor

Vendo llantas de aleación marca Sumec de 15”
mas cubiertas FATE casi nuevas 195/55 R15 \$ 3500.
Cel. 02323-15-554888.

Vendo burro de Hilux \$1500, un cubre caja de Hilux
\$600. TE: 494046. (deb)

Vendo Peugeot 205 GTI 1.9 Todo los papeles. 08
firmados, libre de deuda, verificación policial.
\$ 25.000, tel 02323 15 612061.

Vendo Fiat Duna Mod 2000 - T. 02323 15 610932.
Vendo Scooter eléctrico, nada de uso, muy buenas
condiciones. Cel: 011-15-54990724. (deb)

Vendo Peugeot 306 mod. 96. Diesel. Tel. 02323
15537987/431774.

Vendo Optica nueva Del. Izq. (lado conductor)
Peugeot 206 Mod. 2004. Biparabola nueva \$500. Y
llanta de chapa usada (4) Volkswagen Gol Mod. 93
en buen estado.
Tel. 02323 15 555377.

Vendo regulador para tubo de gas de 45k con
suplemento para su conexión \$190.
Tel. 02323 15656986.

Vendo 4 cubiertas 195/55/15 Pirelli y BFGoodrich,
usadas, buen estado, \$300 c/u. Tel. 498911

Vendo Fiat 600 Modelo 1968. Papeles al día. Per-
muto por moto. Cel. 02323 15 530117

Vendo Volkswagen Dodge 1500 mod. 85, vtv, gnc,
papeles al día. Tel. 494964.

Vendo Camioneta Peugeot 404, muy buena de
mecánica, motor no gasta aceite, a gaz, 2 tubos
grandes. Tel. 2323 609369.

Ford Fiesta 5 puertas CLX 99 Diesel, A/A- D/A - C/C
- E/E. VTV, Motor flojo. Permutu, escucho ofertas.
TE. 488020 / Cel. 011 15 51127354.No SMS.

Renault Sandero Stepway 2009, comfort 1.6, 16 V,
única mano, 60.000 km, al día. Permutu.
TE. 488020 / Cel. 011 15 51127354. No SMS.

Vendo 2 cubiertas GOOD YEAR 650 x 16 usadas;
6 telas nylon -no tuvieron ninguna pinchadura-
ideales para recauchutar. \$180 c/u.
San Martín 356, Jáuregui. Tel 497265

Vendo Zusuky Fun Modelo 2005, impecable. Pape-
les al día. Tel. 02323 1553 4617.

Vendo W Gol Country Patente EVH 763 Modelo
2005. Titular, papeles al día. Tel. 02323 575049.
Tropero Moreira 215, Pueblo Nuevo.

Cuatriciclo Jaguar 250cc Parrillero 2011 en exce-
lente estado, muy poco uso, mas Trailer. Oportuni-
dad. Tel. 1134449806.

Vendo Fiat 128 con leva 14. Tomo moto. 08 firma-
do listo para transferir. Tel 498128.

Vendo Ford Falcon Mod. 78 titular, patente nueva,
para armar, \$8000. Tel. 575083. Fermín Sánchez.

Vendo Peugeot 504 Modelo 88 a gas y nafta.
Sr. Oscar Ojeda. Dirección: Mansilla 1022.
Tel. 02323 497866.

W Gol año 2001, SD 1.9 Diesel, 3 puertas. Muy
buen estado. Titular, VTV, papeles al día. Las so-
phoras 931. Tel. 494906.

 *Venta/Varios*

 *Costo del clasificado:
cada 20 palabras \$5,00 + IVA.*

Vendo botines *Diadora* N° 36, celestes y blancos,
casi nuevos. \$ 200. TE. 488438

Vendo bombeador a varilla con carcaza de chapa
nueva, 10 años de uso. Pintado a nuevo. \$ 800.
TE. 498041

Vendo dos camas de cedro y esterilla estilo 1950, completas. \$ 700. TE. 498041

Vendo material usado para apicultura.
TE. 011 15 58330758.

Regalo escombros TE 498589.

Vendo muebles de madera para tienda son 4 módulos, 1 vitrina y 1 isla. \$ 2000. TE: 15626170. (deb)

Vendo cama ortopédica semi-nueva con accesorios \$1000. TE: 498580. San Isidro Labrador 1075.
Vendo ventana de chapa 1.20 x 1.10 corrediza y computadora completa con Modem, lectora de CD y DVD. Oportunidad como nueva. Tratar al teléfono: 498385, por la tarde (da)

Vendo fajones de platinas electrónicas y repuestos generales de PGW. Cel: 02323-15-589900. (D.A)

Vendo fondo de comercio: Panadería, Fiambrería, art. de almacén. TE: 02323-15637384. No Mensajes de texto. (D.A)

Vendo muebles usados, camas de 1½ y 2 plazas; mesas de luz; escritorios; juego de dormitorio antiguo (Año 1930) "Flamante"; radio antigua con mueble de nogal (en funcionamiento); sillones tapizados; juego de sillones living 3 cuerpos; araña de bronce y madera; heladera familiar, cunas; estufas a kerosene, bombas tipo villa grande y chico, y artículos varios. Tratar en José M. Jáuregui 429. TE: 497819. (D.A)

Vendo vestido de 15 años color rojo. \$ 400. TE: 498288. (D.A)

Vendo 1 puerta de madera, 1 ventana de hierro, 1 cama de 1 plaza, 1 cama de 2 plazas completa. J. M. Estrada 749. TEL 498323

Vendo su piano, cualquiera sea su estado. Reparación y afinación. Tel.: 488817

Peines para telares Vamate X varias medidas.
Tel. 488020 - 0111551127354

Vendo olla ESSEN de 1,5 L. con mango nueva en caja sin uso color marrón \$400.
Tel. 0232315636079.

Vendo incubadora marca Roby nueva y planchita para el cabello Roberto Giordano.
T. 02323 15 557636

Vendo guitarra criolla con cuerdas nuevas.
Tel. 02323 460363.

Vendo portón de 2 hojas de hierro para entrada de auto. Las Sophoras 931. Tel. 494906

Vendo cama de 2 pz de pino 3 meses de uso \$380, Mesa para TV 29" color wengue \$280, Coche de paseo de BB 3 ruedas marca Priori \$400, Bañadera colombraro p/ bb con adaptador rec. nacido \$50, Soporte TV p/pared reforzado \$100, Estufa-radiador de aceite eléctrico \$300.
Tel. 498575 / 011 15 39245026

Vendo freezer grande; tratar en Hermanas de la caridad 2027. Tel. 494035

Vendo 1 máquina de cortar césped, 1 bordeadora funcionando, 1 puerta de madera, 1 pecera.
Tel. 497055.

Vendo tablero de dibujo de madera regulable \$600, 2 palas de canotaje nuevas \$200 c/u. Tel 497248/15 55 4034.

Vendo 2 vestidos de 15 blancos, talle 40 y 42, con detalles en el corset. T. 15 538868.

Vendo Catre verde agua con poco uso, corralito rosa, sillita para comer color beige, colchón para cuna funcional 1,37 x 87 cm, auto colgador rosa para pared de 15 para poder presionar sin uso, a pila, con luces y juegos. Juego de sábanas y cubrecama para cuna haciendo juego. Preguntar precios al tel. 498042, msj al 02323 15 546320.

Venta de leña, envío sin cargo - Fletes. Llamar al 494462 o al 15 618312.

Vendo morral varios usos, ideal portanotebook \$180, estante de madera porta cd/dvd (para 40 cds) \$100, cocina 2 hornallas (anafe) gas natural \$120, tazas para capuchino \$25 c/u.
Tel. 011 15 38772147 o 15 578751.

Vendo cama superpuesta reforzada de una plaza.
Tel 498738.

Clasificados

Vendo andador \$250 y sillita para comer \$200.
Tel. 575177.

Vendo bicicleta GT cromada \$500 y bicicleta de mujer marca Olmo \$700. Las 2 en muy buen estado. Tel. 575177.

Vendo máquina de coser Overlock marca Croun, tres hilos \$2.000. Llamar al TE. 494173. Los Acers 442.

Vendo una cuna c/ruedas. Tel 494274.

Vendo mesa de Pool medidas profesionales con tacos y bocas, perfecto estado, como nuevo. Tel. 1134449806.

Vendo Blackberry 8520 y Blackberry 9700, en caja, liberados. Liquidado Tel. 1134449806.

Vendo Tobogán grande en buen estado. Tel. 1134449806.

Vendo leña \$300 tonelada. Tel. 497115.

Vendo Secarropas Kohi-Noor cap. 6,2 kg, acero inoxidable. Para uso \$600. Tel. 497473 - Sra Tita. M. Moreno 109, Jáuregui.

Patines profesionales Leccese teflonados 37 - 42 sin botas \$400, Rollers Profesionales 37 - 42 pract. nuevos marca Roccer italianos \$650. Tel. 494010.

Vendo andador para personas con movilidad reducida, nuevo \$390. Tel. 575025 - Pueblo Nuevo.

Vendo Lavarropas nuevo \$1500. Tel. 494155

Vendo caballo manzo ideal para chicos. Tel: 2323 540266 / 553126.

Vendo escritorio de pino con alzada de pintado blanco \$350. Tel. 02323 15 538868.

Vendo Identificador de llamadas local. Lleva 3 pilas AA. Nuevo \$85, Tel. 575025.

Vendo molino. Tel 488087.

Vendo mesada 1.60 x 0.54 con bacha acero inoxidable 3 puertas y 4 cajones. Excelente estado.

Tel: 498147

Venta de canarios Roller, excelentes ejemplares. Tel. criadero: 498043/ Cel. 15 654240 (sólo llamados).

Compra/Varios

Compro muebles, bicicletas, freno a varilla que tenga en su galpón. Preguntar por María.
Tel: 494592.

Personal ofrecido

Se ofrece camión para viajes, repartos o trabajos en general. TE: 494250 (db)

Realizo instalaciones y reparaciones en general. Las Sophoras 813. TE: 494598 ó 011-15-52621031 (db)

Enseñanza de guitarra. Profesor Rubén Molinero. TE: 02323-494864 ó 02323-15556124. (db)

Tenés problemas con tu... Calefactor, cocina, bombeador de agua, llaves de luz, canillas, depósito de inodoro, automático de tanques, secarropas, compresores de aire, etc. Llama al 494947 y te lo solucionamos.(db)

Dicto clases particulares de Inglés. Paula. TE: 497054 ó 15-539378. (deb)

Tenés pasamentos o roturas? Llamanos al 02323-15-558289 (db)

Dicto clases de apoyo de Inglés. Mariano Moreno 241, Jáuregui. TE: 497639 ó 011-15-6520-5639. Carla. (db)

Cuido Ancianos. Tratar con Monica al 497301 (da)

Cuido enfermos en clínicas. TE: 497217.

Se ofrece matrimonio 45-50 Años para caseros /

tareas de campo. TE: 497313. (D:A)

Se hacen trabajos de costura. Tropero Moreira. TE: 494504. (D:A)

Técnico en electricidad civil - comercio. TE. 575010.

Norma Aiello - Apoyo Escolar. Únicamente niños con dificultades en el aprendizaje de lecto-escritura. *Expresión oral y escrita. * Interpretación y vocabulario. TE 494818 o 02323 15 559398, nocalibros@hotmail.com

Techista: membrana impermeabilización y arreglos en general TE 575276

Enfermera Ana Céspedes MP: 37632. TE: 02323-498621 ó 02323-15586246. Tropero Moreira 931.

Se ofrece señorita para realizar quehaceres domésticos por la mañana con referencias. Tel. 0232315636079.

Reparaciones domiciliarias. Albañilería, gas, electricidad, plomería, pintura. Jorge
Tel. 494 572 / Cel. 02323 15 314693/011 15 20154033 (No enviar mensajes de texto) / ID 739*3682.

Taller de teatro, viernes de 19 a 21 hs. Lavalle 282. tallerdeteatropueblo@gmail.com también para niños, llama al 011 15 34950010 (Sabrina).

Señorita se ofrece para cuidado de niños por la mañana. LLamar al tel. 15 - 538638 / 498186

Peluquería Unisex. Cortes, permanentes, tinturas, reflejos. Dr. Muñiz 3336. Tel. 488571

Señora se ofrece para quehaceres domésticos, limpieza. María. Tel. 02323 498661.

Realizo cortes de pasto y mantenimiento de parques. Cel. 02323 15 557636

Cuido niños en mi casa. TE. 498373 - Carla.

Techista. Colocación de membranas, impermeabilización de techos, arreglos en gral.

Tel. 498303.

Electricista. Instalaciones y Reparaciones en gral. Tableros eléctricos - Monofásica y Trifásica. Cel. 2323 15538716.

Se ofrece señora para limpieza, de 8.00 hs. a 12.00 hs. o de 13.30 hs. 16.30 hs. Con referencias. Cel. para mensaje de texto o llamada: 02323 666901. Yanina.

Personal Pedido

Llama y sumate a nuestro Equipo de Ventas Avón ganando interesantes premios y \$\$\$ extras. TE: 497730 de 19 a 21 hs. Cel: 02323-15657861. Sra. Elvira. (db)

Se necesitan vendedoras por catálogo. (Ropa interior, blanco y zapatillas) Súmate ahora. Muy buenas ganancias. TE: 494199 ó 02323-15481379

Señora 35 a 50 a., con cama, para matrimonio sólo, todo trabajo, en San Isidro. Únicamente con buenas referencias comprobables. Tel. (011) 47988270 y (011) 1544000178. Sábados/ domingos también 02323-488305. (deb)

Importante Empresa selecciona personas para trabajar por internet. Mínima inversión. Escribir a: negocios_en_red@hotmail.com.ar



Publique aquí Su clasificado

Consulte los costos según los tamaños. Para que sea publicado en el mes deseado debe traerlo antes del día 10 del mes anterior, en un CD o pendrive sin excepción.

Dirigirse a las oficinas de COTEFLAN. Tropero Moreira 586.

ABOGADA

Dra. Gabriela Rodriguez

*Civil
Comercial
Laboral*

*Tel. 02323 494746
Las Tipas 54 - Jáuregui*

SR
Instalaciones

Personal Matriculado

INSTALACIONES DE
AIRE ACONDICIONADO
Y GAS



Tarjetas de Crédito
Tel. 02323 15 589789

ESTUDIO CONTABLE // SISTEMAS

Fabián Marcelo Martínez

Contador Público Nacional
Licenciado en Administración
Analista de Sistemas

Las Catalpas y Las Tipas
Pueblo Nuevo. Tel. 02323 494911
Mail: info@estudio-fm.com.ar

PINTOR

Ruiz Osvaldo

Pintura de Obras - Presupuestos Sin Cargo

Tel: 02323-494317 Cel: 02323-15-612950



Anteojos recetados - Anteojos de sol -
Atendemos Obras sociales
Art. Fotográficos - Foto carnet - Digitales
Pilas para audifonos
Trabajamos con tarjetas de crédito

SAN MARTÍN 545 - JÁUREGUI
TEL: 487-074



FÁBRICA DE ABERTURAS Y VIDRIERÍA

PUERTAS - VENTANAS - CERRAMIENTOS - CORTINAS



POSTIGONES - MAMPARAS - CIELORRAZOS

8 DE DICIEMBRE - PUEBLO NUEVO - TEL.(02323) 494550
E-MAIL: draberturas@yahoo.com.ar -  draberturas y vidrios