

# La Campanilla

Cooperativa Telefónica de V. Flandria

# #285

Año XXIV  
Marzo de 2024

## Servicio de información

Avisos Varios · Servicios de COTEFLAN. Teléfonos útiles

## Publicidades

Comercios · Profesionales  
Servicios varios.

## Clasificados

Profesionales · Comerciales.



COTEFLAN



**Monumento "Héroes de Malvinas" (Cortínez)**

## Información

Avisos y servicios de COTEFLAN



COTEFLAN

### **Elegí cómo pagar**

Hacelo con el **medio de pago** que más te convenga

- *Mercado Pago*
- *Pago Fácil*
- *Rapipago*
- *pagomiscuentas.com*
- *pagar.com.ar*
- *Bancos autorizados*

## Información

Avisos y servicios de COTEFLAN

# La Campanilla

Cooperativa Telefónica de V. Flandria

**“ Nuestra propuesta es crecer y seguir brindando cada vez más y mejores servicios.”**

### La Campanilla

Nº 285 / Año XXIV / Marzo de 2024

Diagramación: Okkarin MKT

Dirección: Cooperativa Telefónica y de Obras y Servicios Públicos de Villa Flandria LTDA.

Los Tilos 885, Jáuregui (6706)  
Buenos Aires, Argentina.

Tel: (02323) 494200

Fax: (02323) 494237

Mail: [admin@coopflan.com.ar](mailto:admin@coopflan.com.ar)

## Secciones

Pág. **03** Información  
Avisos y servicios de  
COTEFLAN

Pág. **06** Publicidades  
Anuncios de distintos  
rubros y categorías

Pág. **18** Clasificados  
Clasificados profesionales  
y comerciales

## # Teléfonos de COTEFLAN

Reclamos/  
Administración 494200

Oficina Comercial Línea 1 498873

Línea 2 498874

Línea 3 498729

Consultas  
Administrativas 15 333768

Consultas Generales 15 233428

### Consultas sobre Internet

2323-15-333-520

## Horarios de atención al público

**Administración y Oficina Comercial:**  
de 7 a 14 hs. Tropero Moreira 586.  
Tel. 498873.

[www.coteflan.com.ar](http://www.coteflan.com.ar)

# Información

Avisos y servicios de COTEFLAN

## Servicio de Internet Planes y Abonos

En virtud de la situación económica, de la cual la Cooperativa no es ajena, nos vemos en la necesidad de notificar que los planes y abonos del servicio de Internet podrían sufrir leves modificaciones. Consejo de Administración.

## Falta de pago Servicio telefónico

La falta de pago de la factura a treinta (30) días corridos, corresponde la suspensión del servicio. A sesenta (60) días corridos posteriores al vencimiento corresponde dar de baja el servicio.

### REGLAMENTO GENERAL DE SERVICIO BÁSICO TELEFÓNICO

TELECOMUNICACIONES  
RESOLUCIÓN 10.059/99

#### CAPÍTULO II: RECLAMOS POR AVERÍAS

ARTÍCULO 31º - El reclamo que se realice mediante el servicio 114, por interrupción del servicio, o deficiencias en la calidad del mismo, deberá ser reparado dentro de los **TRES (3) días hábiles**. Al momento de efectuar el reclamo, el prestador deberá asignarle un número identificatorio, el que será informado al cliente y que operará como comprobante del reclamo efectuado. Si el prestador no efectuara la reparación en el plazo estipulado, el cliente quedará habilitado para requerir la intervención de la Autoridad de Aplicación, conforme a lo dispuesto por el Título III del presente Reglamento.

SR. ABONADO: En caso de tormentas eléctricas, se recomienda desconectar aparatos telefónicos, modem y cualquier artefacto que pueda ser perjudicado.

La Cooperativa no se responsabiliza por los daños ocasionados por las inclemencias del tiempo (caída de rayo, baja de tensión eléctrica, etc.).

ADHERÍ TUS FACTURAS  
COTEFLAN  
CON TARJETA DE CRÉDITO

VISA

## \* Servicios gratuitos Teléfonos útiles

|                            |     |
|----------------------------|-----|
| Urgencias _____            | 911 |
| Policía _____              | 101 |
| Hospital _____             | 107 |
| Bomberos _____             | 100 |
| Farmacias _____            | 123 |
| ANSES _____                | 130 |
| PAMI _____                 | 138 |
| Reparaciones _____         | 114 |
| Informes _____             | 110 |
| Restricción de ID _____    | *37 |
| Trata de personas _____    | 145 |
| Servicios Especiales _____ | 134 |

DECI A LA  
**NO VIOLENCIA**  
HACIA LAS MUJERES  
**LLAMA AL 144**

TELÉFONO GRATUITO PARA TODO EL PAÍS  
CONTENCIÓN, INFORMACIÓN Y ASESORAMIENTO  
LAS 24 HORAS. LOS 365 DÍAS DEL AÑO



## **ATENCIÓN**

ANTE LOS CASOS DE  
VIOLENCIA DE GÉNERO,  
SE OFRECEN NUEVOS  
CANALES DE  
COMUNICACIÓN.

Enviar Whatsapp  
a los siguientes números:

- **011 2771 6463**

- **011 2775 9047**

- **011 2775 9048**

Mail: [generosydiversidad@gmail.com](mailto:generosydiversidad@gmail.com)

### Estimados Usuarios/Abonados:

Les acercamos información acerca de los medios por los cuales podrán abonar sus facturas. Podrán hacerlo vía:

- Débito automático desde cuenta bancaria
- Débito automático desde tarjeta de crédito (CABAL o VISA)
- Pago por medio de Red Link o Red Banelco
- Pago telefónico con tarjeta
- Pago Fácil
- Rapipago
- Mercadopago

#### **- Home Banking:**

- Banco Provincia: Sucursal 7170- cuenta corriente 287/7.  
CBU 0140142001717000028778
- Banco Río: Sucursal 178- cuenta corriente 252/29  
CBU: 0720178920000000252290
- Credicoop: Sucursal 095- cuenta corriente: 12871/7  
CBU: 1910095755009501287178

EN CASO DE REALIZAR UNA TRANSFERENCIA ENVIAR COMPROBANTE CON LOS DATOS DEL TITULAR DEL SERVICIO POR MAIL [atencioncoteflan@gmail.com](mailto:atencioncoteflan@gmail.com) o al +54 9 232333768

### Sres abonados

Informamos que la GUIA TELEFONICA ON-LINE se encuentra disponible en la Web [www.coteflan.com.ar](http://www.coteflan.com.ar).

Ante cualquier duda o inconveniente, acercarse a la oficina comercial.

## Información

Avisos y servicios de COTEFLAN

# La Campanilla

Cooperativa Telefónica de V. Flandria

## Publicidades / Clasificados

Para que su Clasificado sea publicado en el mes deseado, debe traerlo antes del día 1 del mes anterior.

***Dirigirse a las oficinas de COTEFLAN.  
Tropero Moreira 586.***



COTEFLAN



ORGANIZACIÓN  
**RUBÉN FEIJOO**  
SEGUROS

REPRESENTANTE OFICIAL EN LA ZONA DEL GRUPO GALENO



**EFFECTIVO *SI***

SUMATE  
AL GRAN

**LANZAMIENTO**



Automóviles  
y Pick-ups





Multicobertura  
de vivienda



Accidentes  
personales

Luján: Avda. España 826  
Pueblo Nuevo: Tropero Moreira 10.

+54.9+2323.589231  
ventas@segurosenlujan.com.ar  
www.segurosenlujan.com.ar

SEGUINOS:  

# TEJEDURIA PAMPA



BLANQUERIA Y TAPICERIA  
SABANAS – ACOLCHADOS – ALMOHADAS –  
TOALLAS  
LINEAS PIÑATA – FUTBOL ORIGINAL  
DANUBIO – ALCOYANA – REGATTA – SANTISTA  
CORTINAS AMBIENTE  
BLACK OUT – TODO PARA EL BAÑO



VENTAS POR MAYOR Y MENOR  
GRAL PEÑALOZA 844 PUEBLO NUEVO  
02323-494337  
FACEBOOK: TEJEDURIA PAMPA



## *Marcelo Ramirez*



*Cantante  
para todo  
tipo de eventos  
animacion  
karaoke  
show en vivo*

Contactos:  
marceloramirez@gmail.com  
Tel. 02323-488205  
Cel: 02323-15-534741

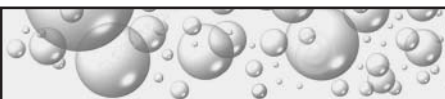

**LAVADERO DE ROPA**

**VERO**



*Retirada y entrega a domicilio sin cargo*

**TEL. 2323 15 545209  
494832**

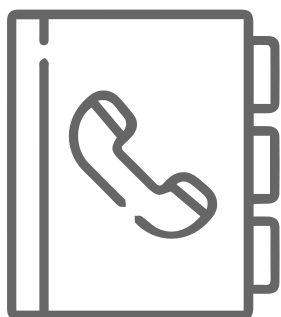

*Consultá online la*  
**GUIA TELEFÓNICA**  
*ingresando a nuestro*  
**SITIO WEB**

***coteflan.com.ar/guia.php***



60 y 150 MEGAS FTTH  
SOLO INTERNET

100 y 200 MEGAS FTTH  
+ LLAMADAS LOCALES

400 MEGAS FTTH  
+ LLAMADAS LOCALES

# Forrajes Jarito



- \* Alimentos balanceados
- \* Garrafas, leña, carbón
- \* Alimentos y accesorios para mascotas
- \* Artículos de limpieza y jardinería
- \* Semillas, jaulas, fardos, insecticidas, césped
- \* Cloro líquido y granulado
- \* Artículos para piletas

Tropero Moreira 855 - Pueblo Nuevo  
Envíos a domicilio sin cargo



498500



**LEGÍTIMA SUCESIONES**  
SERVICIOS JURÍDICOS

## ESTUDIO ESPECIALIZADO EN SUCESIONES

Somos un estudio dedicado **exclusivamente** a las sucesiones.  
Contamos con **amplia experiencia** en derecho sucesorio para resolver  
cada caso en particular. Brindamos **asesoramiento personalizado**,  
conforme a las necesidades de cada cliente.

Nos encargamos de llevar adelante el **inicio, seguimiento y conclusión**  
de la sucesión.

**Dra. Carlina Cebolla**  
T147 F255 CPACF

**Dra. Floriana Ronco**  
T55 F396 CALP

La Cecilia Km 72,  
Lujan  
WhatsApp **1156463626**

[estudio@sucesioneslalegitima.ar](mailto:estudio@sucesioneslalegitima.ar)  
[www.sucesioneslalegitima.ar](http://www.sucesioneslalegitima.ar)  
[www.instagram.com/legitima\\_sucesiones](https://www.instagram.com/legitima_sucesiones)

# Enseñanza del idioma Inglés



- Cursos a niños, jóvenes y adultos.
- Clases grupales.
- Clases individuales.
- Salidas educativas.

**COMUNICARSE AL: 2323 331252**

Dirección: 8 de Diciembre 1133  
Pueblo Nuevo

Aldana Bojanich – Traductora Pública de Inglés

■ PROYECTO | DIRECCION DE OBRA | CONSTRUCCION

Tel: 02323-498911  
Cel: 02323-15 58 99 00  
mhraste@coopflan.com.ar

ESTUDIO DE ARQUITECTURA ■  
ARQ. MAXIMILIANO HRASTE ■  
MAT.26481 ■

ESTUDIO  
José Manuel Estrada N° 1231  
Jáuregui | Luján | Bs.As.



**DON HIERRO**

**HIERROS - CHAPAS - PERFILES**

**Servicio Integral de Herrería**  
**Techos - Zinguería**

**EL PRECIO MAS BAJO!!!**

Sanitarios - Grifería  
Termofusión  
Presupuestos Sin Cargo

**TROPERO MOREIRA 1345**  
**PUEBLO NUEVO**  
**TEL: 02323-498507**  
**CEL: 011-15-5694 4836**

**GESTORÍA DEL AUTOMOTOR**

**Alejandra L. Scarzo**  
Mandataria Registral  
Matrícula del RNPA N° 036708/10

Transferencias  
Prendas  
Denuncia de Venta  
Altas y Bajas impositivas  
Contratos de Leasing  
Trámites varios

Tel. 02323— 497964 ó  
02323— 15610633  
E-mail: alescarzo@yahoo.com.ar  
Libertad 80 - Jáuregui



**Ginkgo**  
INTERNET

**60 y 150 MEGAS FTTH**  
SOLO INTERNET

**100 y 200 MEGAS FTTH**  
+ LLAMADAS LOCALES

**400 MEGAS FTTH**  
+ LLAMADAS LOCALES



**EL ELECTRICISTA**  
**SERVICIOS INTEGRALES DE MANTENIMIENTO**

Electricidad | Agua | Gas | Albañilería | Pintura  
Plomería | Refacciones en general

PROYECTOS - INDUSTRIAS - COMERCIOS - HOGAR - RURAL

📞 11-5833-4240 / 2323-453385 - 📘 El Electricista

**URGENCIAS LAS 24 HS**



**M** Matilde Maria Teruel  
Estudio Impositivo Contable

*Tus números, en buenas manos*

Asesoramos Sociedades, Responsables Inscriptos  
y Monotributistas

**Horario: 8 a 16 hs**

👍 Contactanos y conocé los servicios que mejor se  
adecúen a tus necesidades.

☎ (02323) 498 755 📞 +54 (11) 5177 8572  
✉ matildemariateruel@gmail.com 📍 Tropero Moreira 1531, Jáuregui

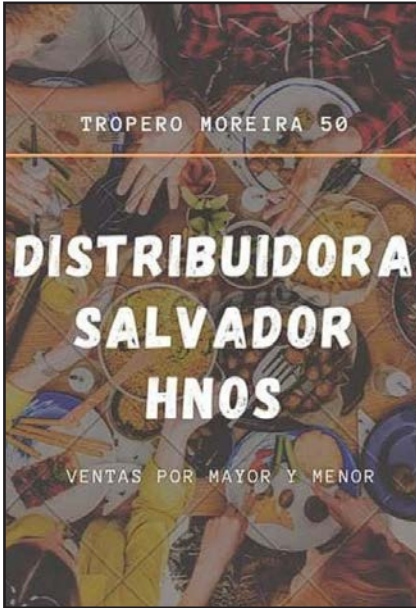



LOS MEJORES PRECIOS EN BEBIDAS Y ALIMENTOS

•Promos de Fiambres

•Hielo

•Carbon y muchas cosas mas

Para enterarte de nuestras ofertas semanales  
seguinos en Instagram

 Distribuidora.salvador  
 2323603739

Lunes a Sábados de 8y30hs a 20y30hs  
Domingos de 8y30 a 13hs.  
 TROPERO MOREIRA 50

## **Dra. Adriana Rosa Baschiera** Odontóloga

---

Atención a la Familia - Adultos - Prótesis - Niño  
(Certificado Buco-Dental)

### **SOLICITAR TURNO**

**ITALIA 84 Jáuregui**

 **+5491165129382**



**PUBLICITE  
AQUÍ**



*Depilación*  
Marianela Tarchini

- Pierna
- Media pierna
- Rostro
- Axila
- Cavado
- Cavado completo

☎ 577050 ☎ 2323 353216

📍 Martín Fierro 1303, Pueblo Nuevo

**S.I.S.**

SERVICIO INTEGRAL EN SISTEMAS



**REPARACIÓN Y ACTUALIZACIÓN  
CPU- MONITORES- IMPRESORAS - GPS  
MANTENIMIENTO PREVENTIVO  
ANTIVIRUS  
RECUPERACIÓN DE DATOS  
ABSOLUTA RESERVA  
SERVICIO TÉCNICO ESPECIALIZADO**

RETIRO  
Y ENTREGA A DOMICILIO  
ATENCIÓN A PARTICULARES,  
COMERCIOS Y EMPRESAS

LUJÁN- OLIVERA- CORTINEZ- JAÚREGUI-  
PUEBLO NUEVO- LORETO - CARLOS KEEN- OPEN DOOR

**Consultas: [sistecrujan@gmail.com](mailto:sistecrujan@gmail.com) | Cel: 02323—15—606379**

## Clasificados

# La Campanilla

Cooperativa Telefónica de V. Flandria

Publicidades / Clasificados



COTEFLAN

Para que su Clasificado sea publicado en el mes deseado, debe traerlo antes del día 1 del mes anterior.

***Dirigirse a las oficinas de COTEFLAN.  
Tropero Moreira 586.***

## Salud

**DRA. NOELIA I. HRASTE**

M.P. 57535 - M. N. 123114

PEDIATRÍA - ADOLESCENCIA

Tel. 15 646478. Obras Sociales -  
De la Virgen 666.

## Belleza/Relax

**PODOLOGÍA**

PGA Alejandra Aguin de Burella

Podóloga U.B.A. MN 3373

Pedir turno al TE 488255.

---

**CUIDADO CORPORAL**

Belleza de manos y pies tradicional.

Depilación de rostro y axilas.

Reiki y masajes relajantes.

Llamar al 497172

---



## Enseñanza

### **CLASES DE INGLÉS**

Apoyo - Cursos  
Cel. 2323 680559. Jáuregui.  
Prof. Paula.

---

### **INICIACIÓN A LA LECTOESCRITURA CLASES PARTICULARES**

Niños con dificultad en el aprendizaje de la lectoescritura. Prof. Nivel Inicial. Carla.  
TE. 498373.

---

### **PATRICIA S. PIGNATARO, PROF. EN PSICOPEDAGOGÍA**

23 años de experiencia en educación.  
Acompañante terapéutico.  
Tel. 02323 611012 / Part. 488205.

---

### **CLASES PARTICULARES DE FÍSICA, QUÍ- MICA, BIOLOGÍA Y CIENCIAS NATURALES**

Nivel Secundario. Prof. Patricia.  
Tel. 494476 / Cel. 2323 604722.

---

### **CLASES PARTICULARES Y APOYO DE INGLÉS**

NIVEL BÁSICO, INICIAL Y MEDIO.  
Cel. o Wat. 02323 15 526147.  
Magdalena Casset.

---

## Varios

### **HÉCTOR CORIA - PLOMERÍA / GAS**

Instalación, reparación de artefactos de gas  
y bombeadores.  
Tel. 498490

---

### **REPARACIONES DOMICILIARIAS**

Albañilería, gas, electricidad, plomería,  
pintura.  
Tel. 494 572 / Cel. 011 15 38082742

---

### **Miguel Martínez EXCAVACIONES**

Pozos ciegos, calce, losa y bóveda. Cone-  
xiones  
Pozos - Piletas - Cimientos - Bases - Zan-  
jeos en gral. Limpieza de lotes -Sacada de  
árboles - Poda  
Martín Fierro 1350. Bº Beláustegui.  
Cel: 02323-15-558235 o TE: 577029.

---

### **ELECTRICISTA**

**MONTAJE - MANTENIMIENTO - HOGAR -  
COMERCIO - INDUSTRIA**  
Cel: 11 7640 9566 - Tel: 488354

---

### **ALEJANDRO**

- Reparación y colocación de: calefactores,  
cocinas, termotanques, bombas de agua, etc.  
- Plomería en general.  
- Reparación de accesorios en baños, lava-  
deros, cocinas, etc. Tel. 02323 15 612061.  
(Se reciben mensajes).

---

## Clasificados

---

### **HERRERÍA ARTESANAL Y DE OBRA**

Rejas, portones, puertas, asadores, muebles en gral. Tel 1126487668  
elvikingometalurgica@gmail.com  
Parque Lasa, Luján.

---

Alquilo local con vidriera y cuarto de baño excelente para: peluquería, pinturería, idioma, marroquinería, bijouterie, tienda y demás. Calle Olazabal 931, Bº Loreto. Tel: 497-881

Alquilo Ford Sierra GNC sin chofer.  
\$3.500 por día.  
Tel. 02323 15 680048

---

## **—** *Gestión/Viajes*

### **TRÁMITES EN BANCOS, PAGO DE FACTURAS**

Turnos para jubilados. También a Capital. Eficacia y responsabilidad.  
Sra. Graciela. Cel. 02323 15 536146.

---

### **MENSAJERÍA PUEBLO EXPRESS**

- Todo tipo de trámites  
- Turnos - Mandados - Compras - Documentos.  
- Cuidado de pacientes.  
Lunes a Viernes de 8.00 a 20.00 hs.  
Tel. 2323 680658. Alex Pascual.

---

## **—** *Venta/Inmueble*

¡Excelente oportunidad! Vendo lote 10 x 50 mts., Calle San Martín 325, 260 m² cubiertos. Tel. 494669.

Vendo lote 95X50. Tel 498323

Dueño vende (urgente) lote en Pueblo Nuevo. Entre Los Plátanos y Las Sophoras.  
Tel: 02323-532671 / 02323-620838

---

## **—** *Alquiler*

Habitación con baño y servicios, todo incluído, por mes. Tel. 011 15 26711193. Estrada 570.

Departamento en Cortinez para una o dos personas. TE. 488225

Dos departamentos: cocina, comedor baño, dormitorio. Pueblo Nuevo. Tel. 11 66063200 galpón en depósito, superficie entre 30 y 40 M2. Tel. 1159275711

## **—** *Venta/Automotor*

Paragolpe delantero de Logan Advantage Modelo 2011, a reparar. Buen estado. \$700 Tel. 15 536231.

---

## **—** *Venta/Varios*

Servicio de jardinería, corte de césped, árboles y alambrados de campo.  
Carlos: Cel. 02323 6604108 o 498864

Vendo cochecito completo Kiddy \$30.000 y practicuna (como nueva) \$30.000.  
011-15-50578959

Vendo cama de 1 plaza elásticos de madera muy buen estado \$8000.  
Whatsapp 2323315851

Placard 1.2mts x 2.3mts. Puertas corredizas y cajones. Mesa Escritorio de PC con estante para impresora. Heladera Peabody en funcionamiento. Buen estado.  
Contacto: 2323 679533

VENDO FONDO DE COMERCIO  
ALQUILER DE DISFRACES COMPLETO.  
Buena clientela.  
Tel. 02323 15 520729. CECILIA.

Regalo escombros. TE 498589.

---

## **Compra/Varios**

Compro muebles usados.  
Aberturas, rejas, broncerías, juegos de jardín -hierro y cemento-, radios viejas, cubiertos, vajillas, Iluminación, juguetes viejos usados, relojes viejos, bicicletas viejas.  
Mandar fotos por Whatsapp al tel. 2323 677228. Mario. Absoluta privacidad.

---

## **Personal ofrecido**

Dicto clases de apoyo de Inglés.  
Mariano Moreno 241, Jáuregui.  
TE: 497639 ó 01115 65205639. Carla.

Cuidado de pacientes internados y personas mayores a domicilio. Tel. 2323 658349.  
Mónica Benitez.

Reparaciones domiciliarias. Albañilería, gas, electricidad, plomería, pintura. Jorge.  
Tel. 494 572 / Cel. 011 15 38082742

Enfermera Ana Céspedes MP: 37632.  
TE: 02323-498621 ó 02323-15586246.  
Tropero Moreira 931.

Señorita se ofrece para cuidado de niños por la mañana.  
LLamar al tel. 15 - 538638 / 498186.

Techista. Colocación de membranas, impermeabilización de techos, arreglos en gral.  
Tel. 498303.

Herrería y soldaduras en gral. Alejandro.  
Los plátanos 578. Tel. 02323 494177.

Reparación máquinas de coser. Familiares, de todo tipo. Tel. 02323 15 524060. Gabriel.

Gasista Matriculado. Puesta a punto de cocinas, calefactores, termotanques, calefacción por radiadores, loza radiante. Trámites por corte y reconexión sanitaria. Colocación inodoros, videt, bajomesadas, tanques agua fría - caliente, desagües pluviales y cloacales. Llama al: (2323) 551938 - 575048 y consultanos!

La  
**Campanilla**

Cooperativa Telefónica de V. Flandria

**Publicidades / Clasificados**

COTEFLAN

## Clasificados

Clases particulares de Química y Físico-Química. Nivel Secundario y Universitario.  
Prof. Ma. Sofía Jimenez. Las Acacias 1021, Pueblo Nuevo. Tel. 494719 / 15 628449.

Clases particulares de Química, Matemática, Física, Cs. Naturales e Inglés.  
Prof. Andrés y Fátima.  
Nivel: Inicial, Primario y Secundario.  
Tel. 498839.

Señora se ofrece para cuidado de adultos mayores con experiencia como auxiliar de geronte, soy acompañante terapéutico y auxiliar de emergencias médicas. Tel. 488427 / Cel. 535175. Silvia.

## *Personal Pedido*

Se necesitan vendedoras para venta por catálogo de ropa interior y blanco. Sumamente!!! Maneja tus propios horarios y obtené buenas ganancias.  
Tel. 577097

### **SERVICIO DE FACTURA ONLINE**

**MUY FACIL , PRACTICO y además, colaboras con el Medio Ambiente reduciendo el gasto de papel**

# **Cómo hago para ADHERIRME ?**

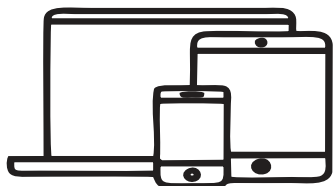

**Ingresá a nuestro sitio web  
[www.coteflan.com.ar](http://www.coteflan.com.ar)**

- mis facturas**
- crear cuenta**
- ingresa los datos solicitados**

**NUEVO PLAN**  
**400 MEGAS**

Llamá al 494-200



**+ LLAMADAS LOCALES BONIFICADAS**



60 y 150 MEGAS FTTH  
SOLO INTERNET

100 y 200 MEGAS FTTH  
+ LLAMADAS LOCALES

400 MEGAS FTTH  
+ LLAMADAS LOCALES

**LLAMÁ AL 494-200**

**CONSULTÁ POR  
DISPONIBILIDAD  
EN TU ZONA**

# S.R

Instalaciones de

# AIRE ACONDICIONADO

Tel: 02323 15 589789



**Estudio Contable  
Fabián Martínez**

*.Contador Público  
.Licenciado  
en Administración  
.Analista de Sistemas*

*Las Catalpas y Las Tipas  
Pueblo Nuevo  
Tel. 02323 - 494911  
[www.fabianmartinez.com.ar](http://www.fabianmartinez.com.ar)  
[estudio@fabianmartinez.com.ar](mailto:estudio@fabianmartinez.com.ar)*



**PINTOR**

**Ruiz Osvaldo**

**PINTURA DE OBRAS  
PRESUPUESTOS SIN CARGO**

**Tel. 577033 /  
02323 - 15 - 612950**

# OFICINA VIRTUAL



**ACCEDÉ DESDE NUESTRA WEB**

- *Chequeá el estado de tu cuenta.*
- *Descargá facturas.*
- *Consultar el registro de llamadas.*

Podés registrarte con tu dirección de correo electrónico. Además participarás todos los meses por la bonificación de tu servicio.



[www.coteflan.com.ar](http://www.coteflan.com.ar)