

La Campanilla

Cooperativa Telefónica de V. Flandria

#290

Año XXIV
Agosto 2024

Servicio de información

Avisos varios · Servicios de COTEFLAN · Teléfonos útiles

Publicidades

Comercios · Profesionales · Servicios varios

Clasificados

Profesionales · Comerciales



COTEFLAN



Información

Avisos y servicios de COTEFLAN

/ AVISO IMPORTANTE / AVISO IMPORTANTE / AVISO IMPORTANTE /



Estimados asociados y usuarios

Mediante la **derogación** del **DNU 690/20**, que declaraba **servicios públicos esenciales** a los servicios de las Tecnologías de la Información y las Comunicaciones (**TIC**), y designaba a **Enacom** como ente regulador, la **Prestación Básica Universal Obligatoria** queda sin efecto.

COTEFLAN

/ AVISO IMPORTANTE / AVISO IMPORTANTE / AVISO IMPORTANTE /

Información

Avisos y servicios de COTEFLAN

La Campanilla

Cooperativa Telefónica de V. Flandria

“ Nuestra propuesta es crecer y seguir brindando cada vez más y mejores servicios.”

La Campanilla

Nº 290 / Año XXIV / Agosto de 2024

Diagramación: ival

Dirección: Cooperativa Telefónica y de Obras y Servicios Públicos de Villa Flandria LTDA.

Los Tilos 885, Jáuregui (6706)
Buenos Aires, Argentina.

Tel: (02323) 494200

Fax: (02323) 494237

Mail: admin@coopflan.com.ar

Secciones

Pág. **03** Información
Avisos y servicios de
COTEFLAN

Pág. **06** Publicidades
Anuncios de distintos
rubros y categorías

Pág. **18** Clasificados
Clasificados profesionales
y comerciales

Teléfonos de COTEFLAN

Reclamos/
Administración 494200

Oficina Comercial Línea 1 498873

Línea 2 498874

Línea 3 498729

Consultas
Administrativas 15 333768

Consultas Generales 15 233428

Consultas sobre Internet

2323-15-333-520



Horarios de atención al público

Administración y Oficina Comercial:
de 8 a 15 hs. Tropero Moreira 586.
Tel. 498873.

www.coteflan.com.ar



COTEFLAN

Información

Avisos y servicios de COTEFLAN

{ Servicio de Internet Planes y Abonos

En virtud de la situación económica, de la cual la Cooperativa no es ajena, nos vemos en la necesidad de notificar que los planes y abonos del servicio de Internet podrían sufrir leves modificaciones. Consejo de Administración.

{ Falta de pago Servicio telefónico

La falta de pago de la factura a treinta (30) días corridos, corresponde la suspensión del servicio. A sesenta (60) días corridos posteriores al vencimiento corresponde dar de baja el servicio.

REGLAMENTO GENERAL DE SERVICIO BÁSICO TELEFÓNICO

TELECOMUNICACIONES
RESOLUCIÓN 10.059/99

CAPÍTULO II: RECLAMOS POR AVERÍAS

*ARTÍCULO 31º - El reclamo que se realice mediante el servicio 114, por interrupción del servicio, o deficiencias en la calidad del mismo, deberá ser reparado dentro de los **TRES (3) días hábiles**. Al momento de efectuar el reclamo, el prestador deberá asignarle un número identificatorio, el que será informado al cliente y que operará como comprobante del reclamo efectuado. Si el prestador no efectuara la reparación en el plazo estipulado, el cliente quedará habilitado para requerir la intervención de la Autoridad de Aplicación, conforme a lo dispuesto por el Título III del presente Reglamento.*

SR. ABONADO: En caso de tormentas eléctricas, se recomienda desconectar aparatos telefónicos, modem y cualquier artefacto que pueda ser perjudicado.

La Cooperativa no se responsabiliza por los daños ocasionados por las inclemencias del tiempo (caída de rayo, baja de tensión eléctrica, etc.).

ADHERÍ TUS FACTURAS
COTEFLAN
CON TARJETA DE CRÉDITO

VISA

* Servicios gratuitos Teléfonos útiles

Urgencias _____	911
Policía _____	101
Hospital _____	107
Bomberos _____	100
Farmacias _____	123
ANSES _____	130
PAMI _____	138
Reparaciones _____	114
Informes _____	110
Restricción de ID _____	*37
Trata de personas _____	145
Servicios Especiales _____	134

DECI A LA
NO VIOLENCIA
HACIA LAS MUJERES
LLAMA AL 144

TELÉFONO GRATUITO PARA TODO EL PAÍS
CONTENCIÓN, INFORMACIÓN Y ASESORAMIENTO
LAS 24 HORAS. LOS 365 DÍAS DEL AÑO



ATENCIÓN

ANTE LOS CASOS DE
VIOLENCIA DE GÉNERO,
SE OFRECEN NUEVOS
CANALES DE
COMUNICACIÓN.

Enviar Whatsapp
a los siguientes números:

- 011 2771 6463

- 011 2775 9047

- 011 2775 9048

Mail: generosydiversidad@gmail.com

Estimados Usuarios/Abonados:

Les acercamos información acerca de los medios por los cuales podrán abonar sus facturas. Podrán hacerlo vía:

- Débito automático desde cuenta bancaria
- Débito automático desde tarjeta de crédito (CABAL o VISA)
- Pago por medio de Red Link o Red Banelco
- Pago telefónico con tarjeta
- Pago Fácil
- Rapipago
- Mercadopago
- Provincia NET Pagos

- Home Banking:

- Banco Provincia: Sucursal 7170- cuenta corriente 287/7.
CBU 0140142001717000028778
- Banco Río: Sucursal 178- cuenta corriente 252/29
CBU: 0720178920000000252290
- Credicoop: Sucursal 095- cuenta corriente: 12871/7
CBU: 1910095755009501287178

EN CASO DE REALIZAR UNA TRANSFERENCIA ENVIAR COMPROBANTE CON LOS DATOS DEL TITULAR DEL SERVICIO POR MAIL atencioncoteflan@gmail.com o al +54 9 232333768

Sres abonados

Informamos que la GUIA TELEFONICA ON-LINE se encuentra disponible en la Web www.coteflan.com.ar.

Ante cualquier duda o inconveniente, acercarse a la oficina comercial.

Información

Avisos y servicios de COTEFLAN

La Cooperativa gestionó y recibió de INAES un Apoyo Financiero que será utilizado en la ampliación y mantenimiento de la Red de Fibra Óptica.

La Campanilla

Cooperativa Telefónica de V. Flandria

Publicidades / Clasificados

PUBLICÁ EN LA CAMPANILLA

Para que tu Clasificado o Publicidad sea publicado en tiempo y forma envíanos la información hasta el último día del mes anterior al que se desea publicar

**Llamá al 494-200 o dirígete a las oficinas de COTEFLAN
Tropero Moreira 586**



COTEFLAN



ORGANIZACIÓN
RUBÉN FEIJOO
SEGUROS

REPRESENTANTE OFICIAL EN LA ZONA DEL GRUPO GALENO



EFFECTIVO *SI*

SUMATE
AL GRAN

LANZAMIENTO



Automóviles
y Pick-ups





Multicobertura
de vivienda



Accidentes
personales

Luján: Avda. España 826
Pueblo Nuevo: Tropero Moreira 10.

+54.9+2323.589231
ventas@segurosenlujan.com.ar
www.segurosenlujan.com.ar

SEGUINOS:  

TEJEDURIA PAMPA



BLANQUERIA Y TAPICERIA
SABANAS – ACOLCHADOS – ALMOHADAS –
TOALLAS
LINEAS PIÑATA – FUTBOL ORIGINAL
DANUBIO – ALCOYANA – REGATTA – SANTISTA
CORTINAS AMBIENTE
BLACK OUT – TODO PARA EL BAÑO

VENTAS POR MAYOR Y MENOR
GRAL PEÑALOZA 844 PUEBLO NUEVO
02323-494337
FACEBOOK: TEJEDURIA PAMPA



Publicidades

Marcelo Ramirez



*Cantante
para todo
tipo de eventos
animacion
karaoke
show en vivo*

Contactos:
marceloramirez@gmail.com
Tel. 02323-488205
Cel: 02323-15-534741

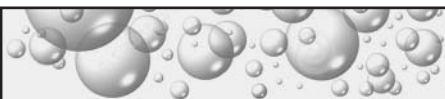

LAVADERO DE ROPA

VERO



Retirada y entrega a domicilio sin cargo

**TEL. 2323 15 545209
494832**

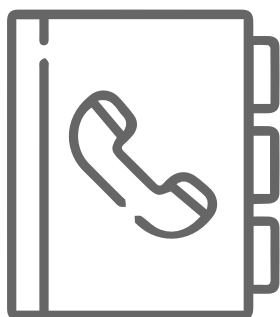

Consultá online la
GUIA TELEFÓNICA
ingresando a nuestro
SITIO WEB

coteflan.com.ar/guia.php



Federico Diamante
CONTADOR PUBLICO

Sociedades
Responsables Inscriptos
Monotributistas

MATRICULAS
CABA: T°435 F°196
Bs.As.: T°181 F°192

02323-15-531211
federico.diamante@yahoo.com.ar

Forrajes
Jarito



- * Alimentos balanceados
- * Garrafas, leña, carbón
- * Alimentos y accesorios para mascotas
- * Artículos de limpieza y jardinería
- * Semillas, jaulas, fardos, insecticidas, césped
- * Cloro líquido y granulado
- * Artículos para piletas

Tropero Moreira 855 - Pueblo Nuevo
Envíos a domicilio sin cargo



498500



LEGÍTIMA SUCESIONES
SERVICIOS JURÍDICOS

ESTUDIO ESPECIALIZADO EN SUCESIONES

Somos un estudio dedicado **exclusivamente** a las sucesiones.
Contamos con **amplia experiencia** en derecho sucesorio para resolver cada caso en particular. Brindamos **asesoramiento personalizado**, conforme a las necesidades de cada cliente.
Nos encargamos de llevar adelante el **inicio, seguimiento y conclusión** de la sucesión.

Dra. Carlina Cebolla
T147 F255 CPACF
Dra. Floriana Ronco
T55 F396 CALP

La Cecilia Km 72,
Lujan
WhatsApp **1156463626**

estudio@sucesioneslalegitima.ar
www.sucesioneslalegitima.ar
www.instagram.com/legitima_sucesiones

Enseñanza del idioma Inglés



- Cursos a niños, jóvenes y adultos.
- Clases grupales.
- Clases individuales.
- Salidas educativas.

COMUNICARSE AL: 2323 331252

Dirección: 8 de Diciembre 1133
Pueblo Nuevo

Aldana Bojanich – Traductora Pública de Inglés

■ PROYECTO | DIRECCION DE OBRA | CONSTRUCCION



ESTUDIO DE ARQUITECTURA ■
ARQ. MAXIMILIANO HRASTE ■
MAT.26481 ■

Tel: 02323-498911
Cel: 02323-15 58 99 00
mhraste@coopflan.com.ar

ESTUDIO
José Manuel Estrada N° 1231
Jáuregui | Luján | Bs.As.



DON HIERRO

HIERROS - CHAPAS - PERFILES

Servicio Integral de Herrería
Techos - Zinguería

EL PRECIO MAS BAJO!!!

Sanitarios - Grifería
Termofusión
Presupuestos Sin Cargo

TROPERO MOREIRA 1345
PUEBLO NUEVO
TEL: 02323-498507
CEL: 011-15-5694 4836

GESTORÍA DEL AUTOMOTOR

Alejandra L. Scarzo
Mandataria Registral
Matrícula del RNPA N° 036708/10

Transferencias
Prendas
Denuncia de Venta
Altas y Bajas impositivas
Contratos de Leasing
Trámites varios

Tel. 02323— 497964 ó
02323— 15610633
E-mail: alescarzo@yahoo.com.ar
Libertad 80 - Jáuregui



Ginkgo
INTERNET

60 y 150 MEGAS FTTH
SOLO INTERNET

100 y 200 MEGAS FTTH
+ LLAMADAS LOCALES

400 MEGAS FTTH
+ LLAMADAS LOCALES



EL ELECTRICISTA
SERVICIOS INTEGRALES DE MANTENIMIENTO

Electricidad | Agua | Gas | Albañilería | Pintura
Plomería | Refacciones en general

PROYECTOS - INDUSTRIAS - COMERCIOS - HOGAR - RURAL

📞 11-5833-4240 / 2323-453385 - 📘 El Electricista

URGENCIAS LAS 24 HS



M *Matilde Maria Teruel*
Estudio Impositivo Contable

Tus números, en buenas manos

Asesoramos Sociedades, Responsables Inscriptos
y Monotributistas

Horario: 8 a 16 hs

👍 Contactanos y conocé los servicios que mejor se
adecúen a tus necesidades.

☎ (02323) 498 755 📞 +54 (11) 5177 8572
✉ matildemariateruel@gmail.com 📍 Tropero Moreira 1531, Jáuregu



LOS MEJORES PRECIOS EN BEBIDAS Y ALIMENTOS

- Promos de Fiambres
- Hielo
- Carbon y muchas cosas mas

Para enterarte de nuestras ofertas semanales
seguinos en Instagram

 Distribuidora.salvador
 2323603739

Lunes a Sábados de 8y30hs a 20y30hs
Domingos de 8y30 a 13hs.
 TROPERO MOREIRA 50

Dra. Adriana Rosa Baschiera Odontóloga

Atención a la Familia - Adultos - Prótesis - Niño
(Certificado Buco-Dental)

SOLICITAR TURNO

ITALIA 84 Jáuregui

 **+5491165129382**





60 y 150 MEGAS FTTH
SOLO INTERNET

100 y 200 MEGAS FTTH
+ LLAMADAS LOCALES

400 MEGAS FTTH
+ LLAMADAS LOCALES



Depilación

Marianela Tarchini

- Pierna
- Media pierna
- Rostro
- Axila
- Cavado
- Cavado completo

☎ 577050 ☎ 2323 353216

📍 Martín Fierro 1303, Pueblo Nuevo



SERVICIO INTEGRAL EN SISTEMAS



**REPARACIÓN Y ACTUALIZACIÓN
CPU- MONITORES- IMPRESORAS - GPS
MANTENIMIENTO PREVENTIVO
ANTIVIRUS
RECUPERACIÓN DE DATOS
ABSOLUTA RESERVA
SERVICIO TÉCNICO ESPECIALIZADO**

RETIRO
Y ENTREGA A DOMICILIO
ATENCIÓN A PARTICULARES,
COMERCIOS Y EMPRESAS

LUJÁN- OLIVERA- CORTINEZ- JAÚREGUI-
PUEBLO NUEVO- LORETO - CARLOS KEEN- OPEN DOOR

Consultas: sisteclujan@gmail.com | Cel: 02323—15—606379

Clasificados

La Campanilla

Cooperativa Telefónica de V. Flandria

Publicidades / Clasificados



PUBLICÁ EN LA CAMPANILLA

Para que tu **Clasificado** o **Publicidad** sea publicado en tiempo y forma envíanos la información hasta el último día del mes anterior al que se desea publicar

*Llamá al 494-200 o dirígite
a las oficinas de COTEFLAN
Tropero Moreira 586*

— *Salud*

DRA. NOELIA I. HRASTE

M.P. 57535 - M. N. 123114

PEDIATRÍA - ADOLESCENCIA

Tel. 15 646478. Obras Sociales -
De la Virgen 666.

LIC. MAILÍN CUEVAS

M.P. 112574

LICENCIADA EN PSICOPEDAGOGÍA

Consultas y turnos: 2323 625762

Tropero Moreira 580

— *Belleza/Relax*

PODOLOGÍA

PGA Alejandra Aguin de Burella

Podóloga U.B.A. MN 3373

Pedir turno al TE 488255.

CUIDADO CORPORAL

Belleza de manos y pies tradicional.

Depilación de rostro y axilas.

Reiki y masajes relajantes.

Llamar al 497172

Enseñanza

CLASES DE INGLÉS

Apoyo - Cursos

Cel. 2323 680559. Jáuregui.

Prof. Paula.

INICIACIÓN A LA LECTOESCRITURA CLASES PARTICULARES

Niños con dificultad en el aprendizaje de la lectoescritura. Prof. Nivel Inicial. Carla.

TE. 498373.

PATRICIA S. PIGNATARO, PROF. EN PSICOPEDAGOGÍA

23 años de experiencia en educación.

Acompañante terapéutico.

Tel. 02323 611012 / Part. 488205.

CLASES PARTICULARES DE FÍSICA, QUÍ- MICA, BIOLOGÍA Y CIENCIAS NATURALES

Nivel Secundario. Prof. Patricia.

Tel. 494476 / Cel. 2323 604722.

CLASES PARTICULARES Y APOYO DE INGLÉS

NIVEL BÁSICO, INICIAL Y MEDIO.

Cel. o Wat. 02323 15 526147.

Magdalena Casset.

Varios

HÉCTOR CORIA - PLOMERÍA / GAS

Instalación, reparación de artefactos de gas y bombeadores.

Tel. 498490

REPARACIONES DOMICILIARIAS

Albañilería, gas, electricidad, plomería, pintura.

Tel. 494 572 / Cel. 011 15 38082742

Miguel Martínez EXCAVACIONES

Pozos ciegos, calce, losa y bóveda. Conexiones

Pozos - Piletas - Cimientos - Bases - Zanjeos en gral. Limpieza de lotes -Sacada de árboles - Poda

Martín Fierro 1350. Bº Beláustegui.

Cel: 02323-15-558235 o TE: 577029.

ELECTRICISTA

**MONTAJE - MANTENIMIENTO - HOGAR -
COMERCIO - INDUSTRIA**

Cel: 11 7640 9566 - Tel: 488354

ALEJANDRO

- Reparación y colocación de: calefactores, cocinas, termotanques, bombas de agua, etc.
- Plomería en general.

- Reparación de accesorios en baños, lavaderos, cocinas, etc. Tel. 02323 15 612061.
(Se reciben mensajes).

Clasificados

HERRERÍA ARTESANAL Y DE OBRA

Rejas, portones, puertas, asadores, muebles en gral. Tel 1126487668
elvikingometalurgica@gmail.com
Parque Lasa, Luján.

Alquilo local con vidriera y cuarto de baño excelente para: peluquería, pinturería, idioma, marroquinería, bijouterie, tienda y demás. Calle Olazabal 931, Bº Loreto. Tel: 497-881

Alquilo Ford Sierra GNC sin chofer.
\$3.500 por día.
Tel. 02323 15 680048

— *Gestión/Viajes*

TRÁMITES EN BANCOS, PAGO DE FACTURAS

Turnos para jubilados. También a Capital. Eficacia y responsabilidad. Sra. Graciela. Cel. 02323 15 536146.

MENSAJERÍA PUEBLO EXPRESS

- Todo tipo de trámites
- Turnos - Mandados - Compras - Documentos.
- Cuidado de pacientes.
Lunes a Viernes de 8.00 a 20.00 hs.
Tel. 2323 680658. Alex Pascual.

— *Venta/Inmueble*

¡Excelente oportunidad! Vendo lote 10 x 50 mts., Calle San Martín 325, 260 m² cubiertos. Tel. 494669.

Vendo lote 95X50. Tel 498323

Dueño vende (urgente) lote en Pueblo Nuevo. Entre Los Plátanos y Las Sophoras. Tel: 02323-532671 / 02323-620838

— *Alquiler*

Habitación con baño y servicios, todo incluído, por mes. Tel. 011 15 26711193. Estrada 570.

Departamento en Cortinez para una o dos personas. TE. 488225

Dos departamentos: cocina, comedor baño, dormitorio. Pueblo Nuevo. Tel. 11 61696292. De 10 a 20hs.

Se busca un galpón para depósito, superficie entre 30 y 40 M2. Tel. 1159275711

— *Venta/Automotor*

Paragolpe delantero de Logan Advantage Modelo 2011, a reparar. Buen estado. \$700 Tel. 15 536231.

— *Venta/Varios*

Servicio de jardinería, corte de cesped, árboles y alambrados de campo. Carlos: Cel. 02323 6604108 o 498864

Vendo cochecito completo Kiddy \$30.000 y practicuna (como nueva) \$30.000.
011-15-50578959

Vendo cama de 1 plaza elásticos de madera muy buen estado \$8000.
Whatsapp 2323315851

VENDO FONDO DE COMERCIO
ALQUILER DE DISFRACES COMPLETO.
Buena clientela.
Tel. 02323 15 520729. CECILIA.

Regalo escombros. TE 498589.

Compra/varios

Compro muebles usados.
Aberturas, rejas, broncerías, juegos de jardín -hierro y cemento-, radios viejas, cubiertos, vajillas, Iluminación, juguetes viejos usados, relojes viejos, bicicletas viejas.
Mandar fotos por Whatsapp al tel. 2323 677228. Mario. Absoluta privacidad.

Personal ofrecido

Dicto clases de apoyo de Inglés.
Mariano Moreno 241, Jáuregui.
TE: 497639 ó 01115 65205639. Carla.

Cuidado de pacientes internados y personas mayores a domicilio. Tel. 2323 658349.
Mónica Benitez.

Reparaciones domiciliarias. Albañilería, gas, electricidad, plomería, pintura. Jorge.
Tel. 494 572 / Cel. 011 15 38082742

Enfermera Ana Céspedes MP: 37632.
TE: 02323-498621 ó 02323-15586246.
Tropero Moreira 931.

Señorita se ofrece para cuidado de niños por la mañana.
LLamar al tel. 15 - 538638 / 498186.

Techista. Colocación de membranas, impermeabilización de techos, arreglos en gral.
Tel. 498303.

Herrería y soldaduras en gral. Alejandro.
Los plátanos 578. Tel. 02323 494177.

Reparación máquinas de coser. Familiares, de todo tipo. Tel. 02323 15 524060. Gabriel.

Gasista Matriculado. Puesta a punto de cocinas, calefactores, termotanques, calefacción por radiadores, loza radiante. Trámites por corte y reconexión sanitaria. Colocación inodoros, videt, bajomesadas, tanques agua fría - caliente, desagües pluviales y cloacales. Llama al: (2323) 551938 - 575048 y consultanos!

La
Campanilla

Cooperativa Telefónica de V. Flandria

Publicidades / Clasificados

COTEFLAN

Para que tu **Clasificado** o **Publicidad** sea publicado en tiempo y forma envíanos la información hasta el último día del mes anterior al que se desea publicar

Clasificados

Señora se ofrece para cuidado de adultos mayores con experiencia como auxiliar de geronte, soy acompañante terapéutico y auxiliar de emergencias médicas. Tel. 488427 / Cel. 535175. Silvia.

Personal Pedido

Se necesitan vendedoras para venta por catálogo de ropa interior y blanco. Sumamente!!! Maneja tus propios horarios y obtené buenas ganancias. Tel. 577097

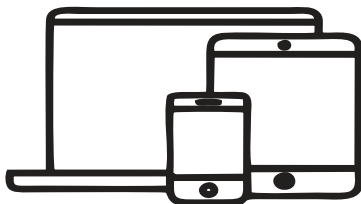

SERVICIO DE FACTURA ONLINE

MUY FACIL , PRACTICO y además, colaboras con el Medio Ambiente reduciendo el gasto de papel

Cómo hago para ADHERIRME ?

**Ingresá a nuestro sitio web
www.coteflan.com.ar**

- mis facturas**
- crear cuenta**
- ingresa los datos solicitados**



***¿CÓMO PAGAR
A TRAVÉS DE LA
OFICINA VIRTUAL?***

Solicítanos el instructivo



60 y 150 MEGAS FTTH
SOLO INTERNET

100 y 200 MEGAS FTTH
+ LLAMADAS LOCALES

400 MEGAS FTTH
+ LLAMADAS LOCALES

LLAMÁ AL 494-200

**CONSULTÁ POR
DISPONIBILIDAD
EN TU ZONA**

S.R

Instalaciones de
AIRE
ACONDICIONADO

Tel: 02323 15 589789



**Estudio Contable
Fabián Martínez**

*. Contador Público
. Licenciado
en Administración
. Analista de Sistemas*

*Las Catalpas y Las Tipas
Pueblo Nuevo
Tel. 02323 - 494911
www.fabianmartinez.com.ar
estudio@fabianmartinez.com.ar*



**PINTOR
Ruiz Osvaldo**

**PINTURA DE OBRAS
PRESUPUESTOS SIN CARGO**

Tel. 577033

02323-15-612950

OFICINA VIRTUAL



ACCEDÉ DESDE NUESTRA WEB

- *Chequeá el estado de tu cuenta.*
- *Descargá facturas.*
- *Consultar el registro de llamadas.*

Podés registrarte con tu dirección de correo electrónico. Además participarás todos los meses por la bonificación de tu servicio.

ADHERÍ TUS FACTURAS
COTEFIAN
CON TARJETA DE CRÉDITO



www.coteflan.com.ar